

Kellergeschoss

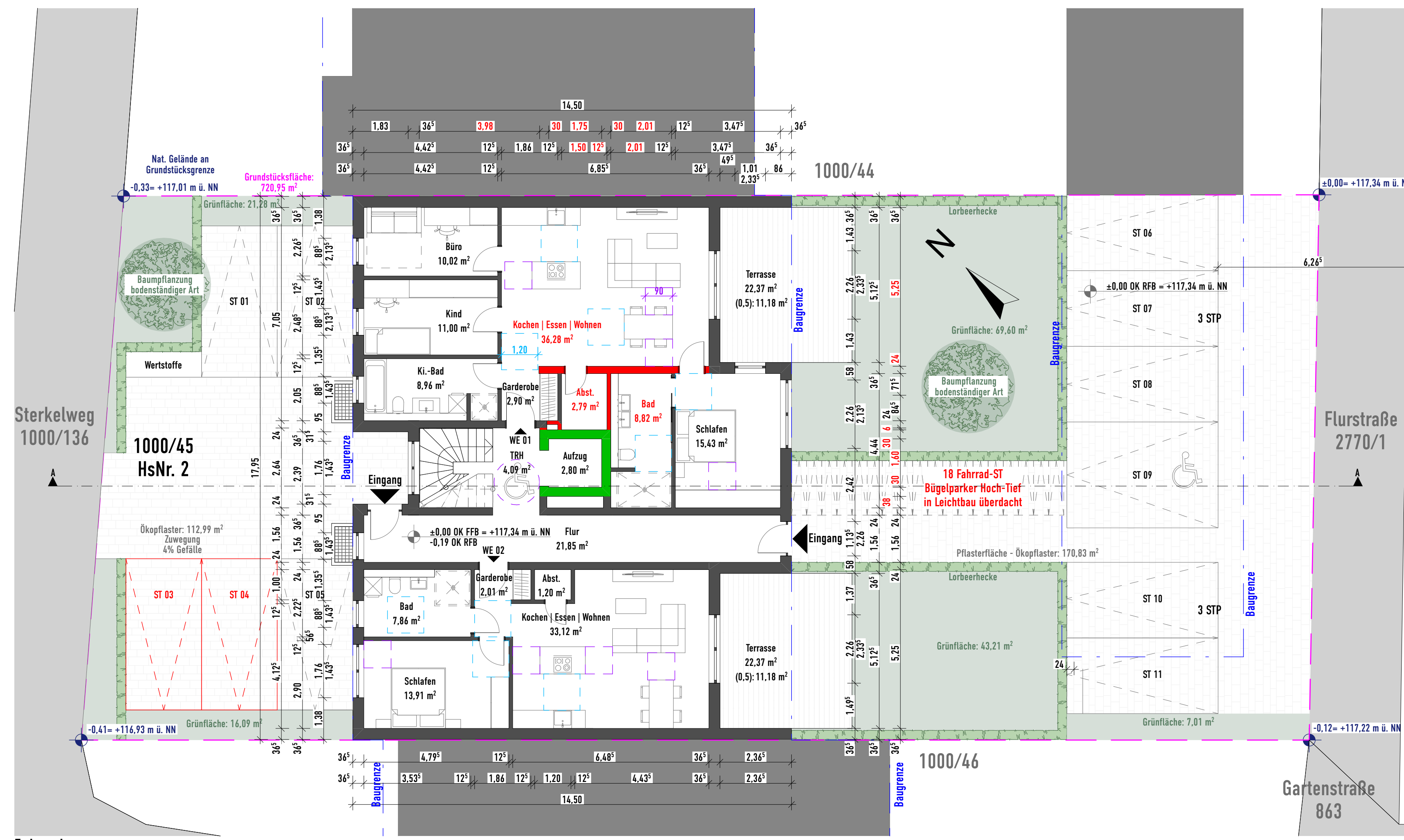

Erdgeschoss

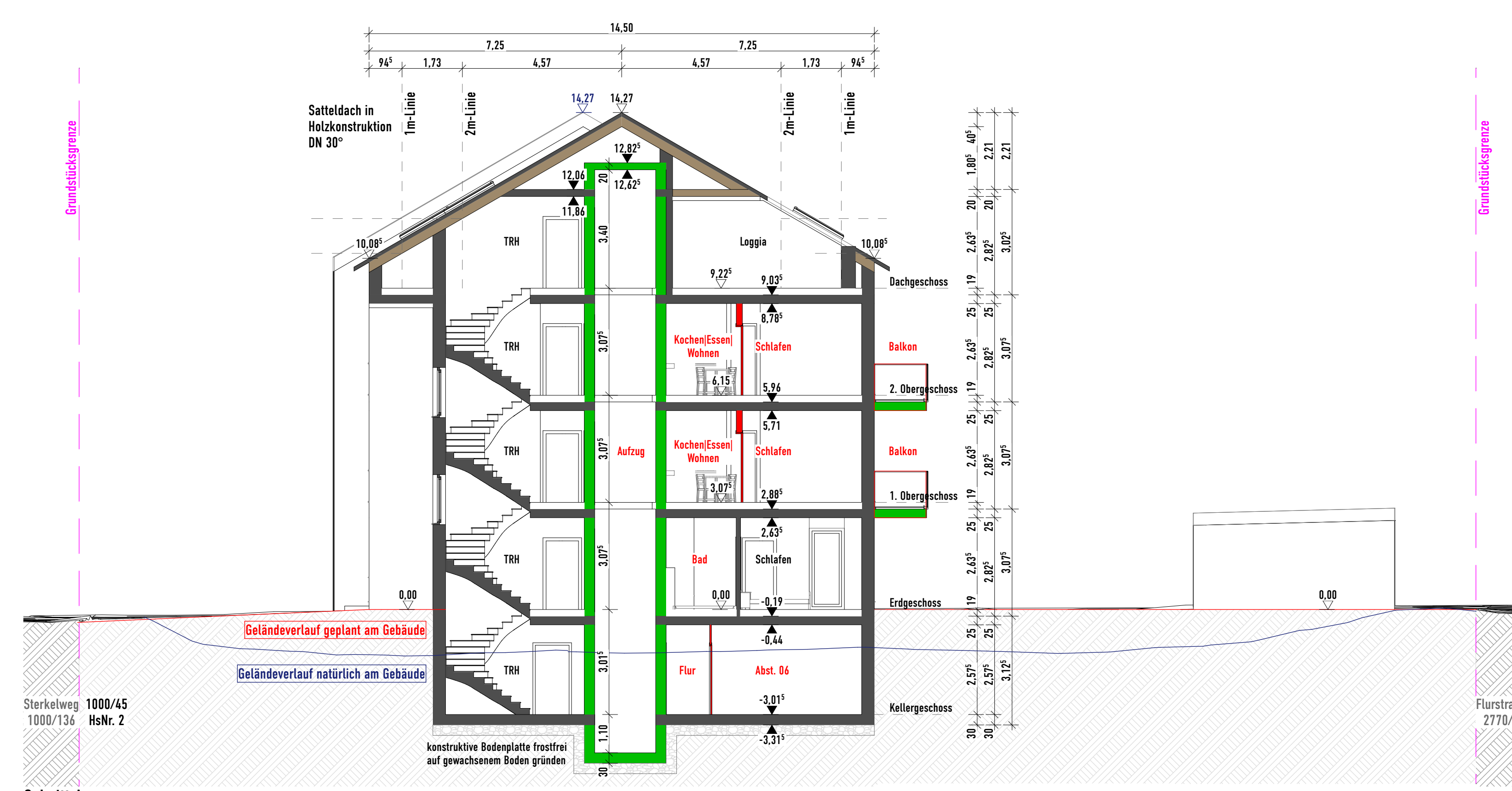

Schnitt A

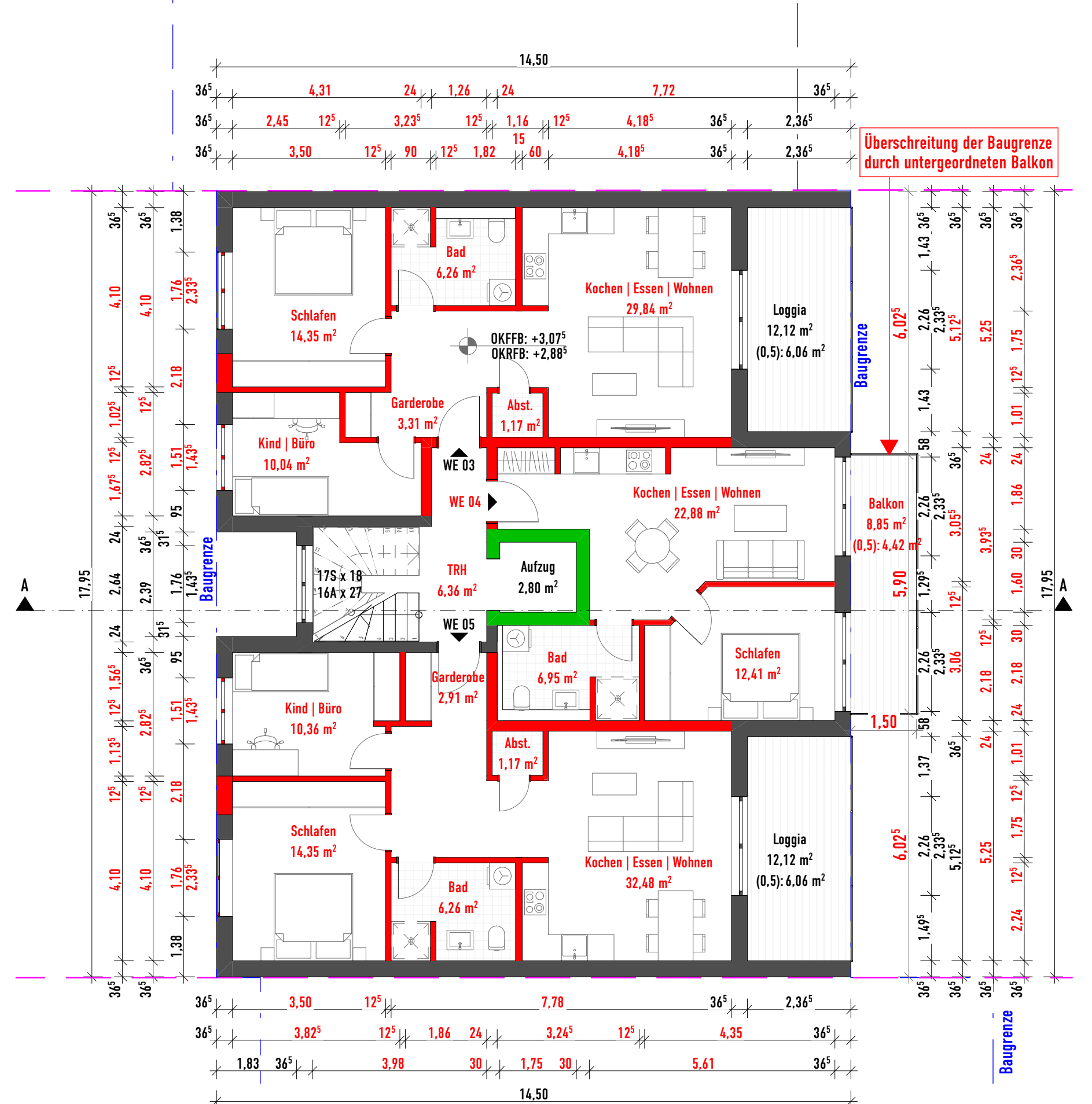

1. Obergeschoss

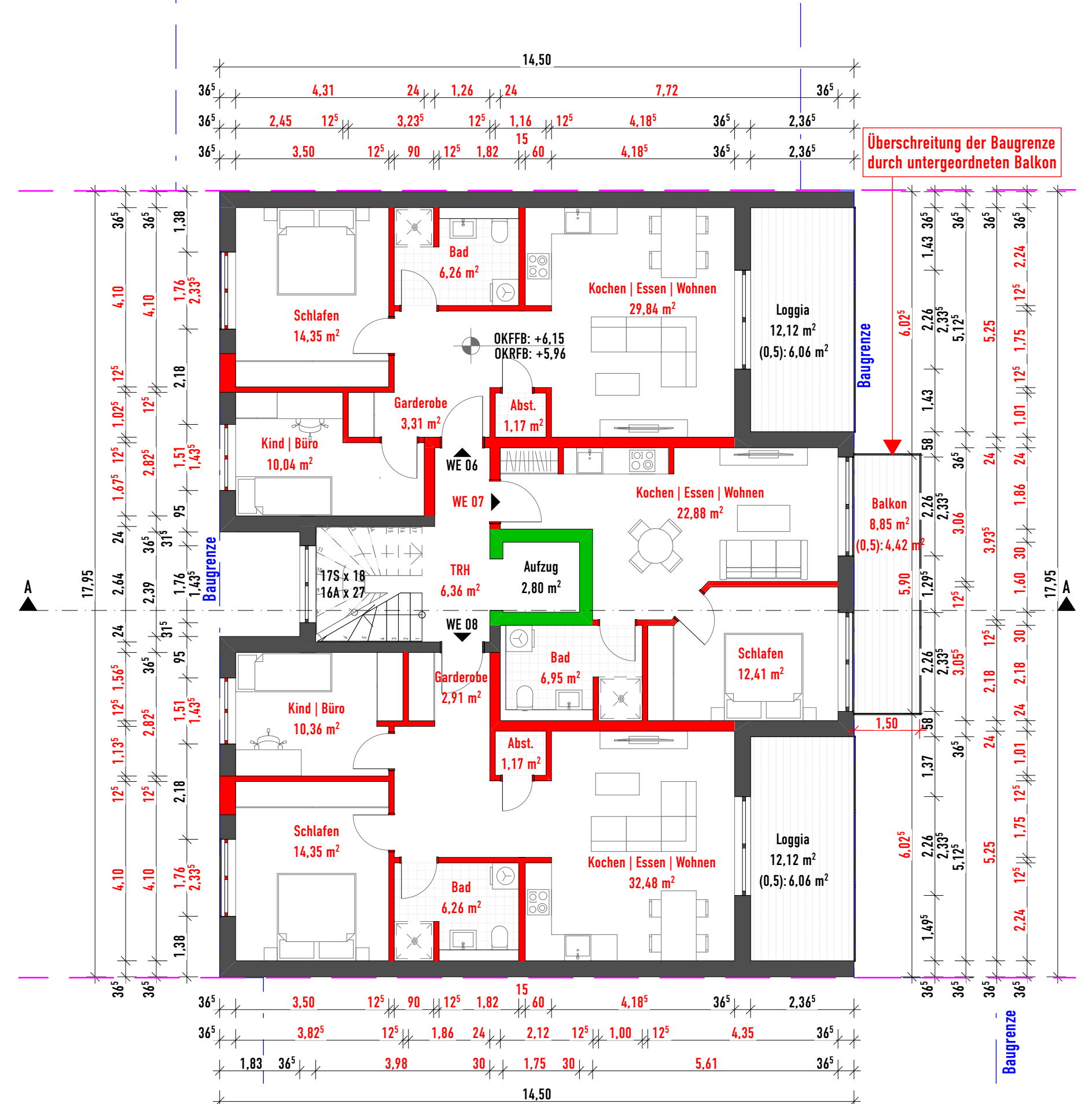

2. Obergeschoss

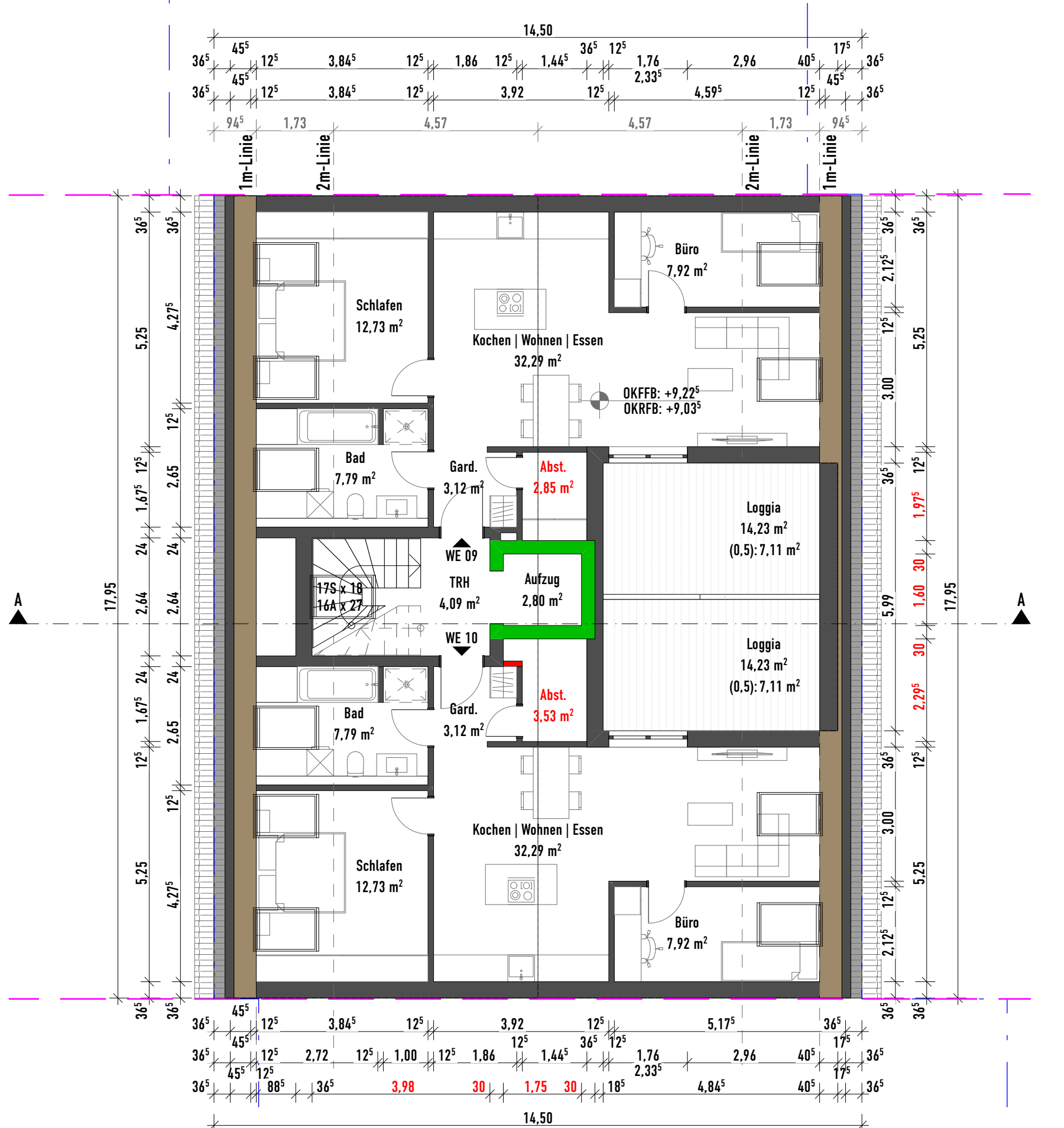

Dachgeschoss

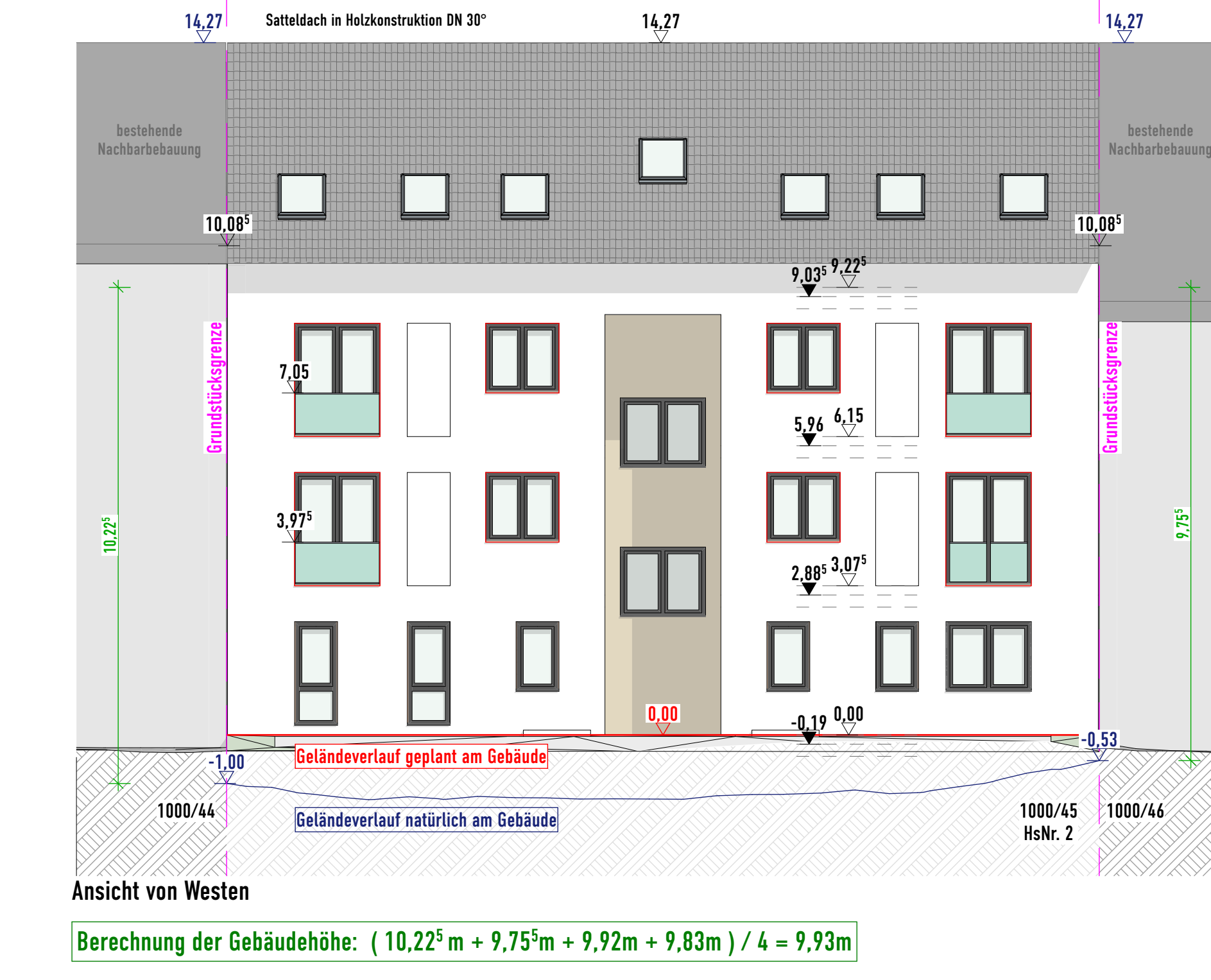

Berechnung der Gebäudehöhe:  $(10,22\text{ m} + 9,75\text{ m} + 9,92\text{ m} + 9,83\text{ m}) / 4 = 9,93\text{ m}$

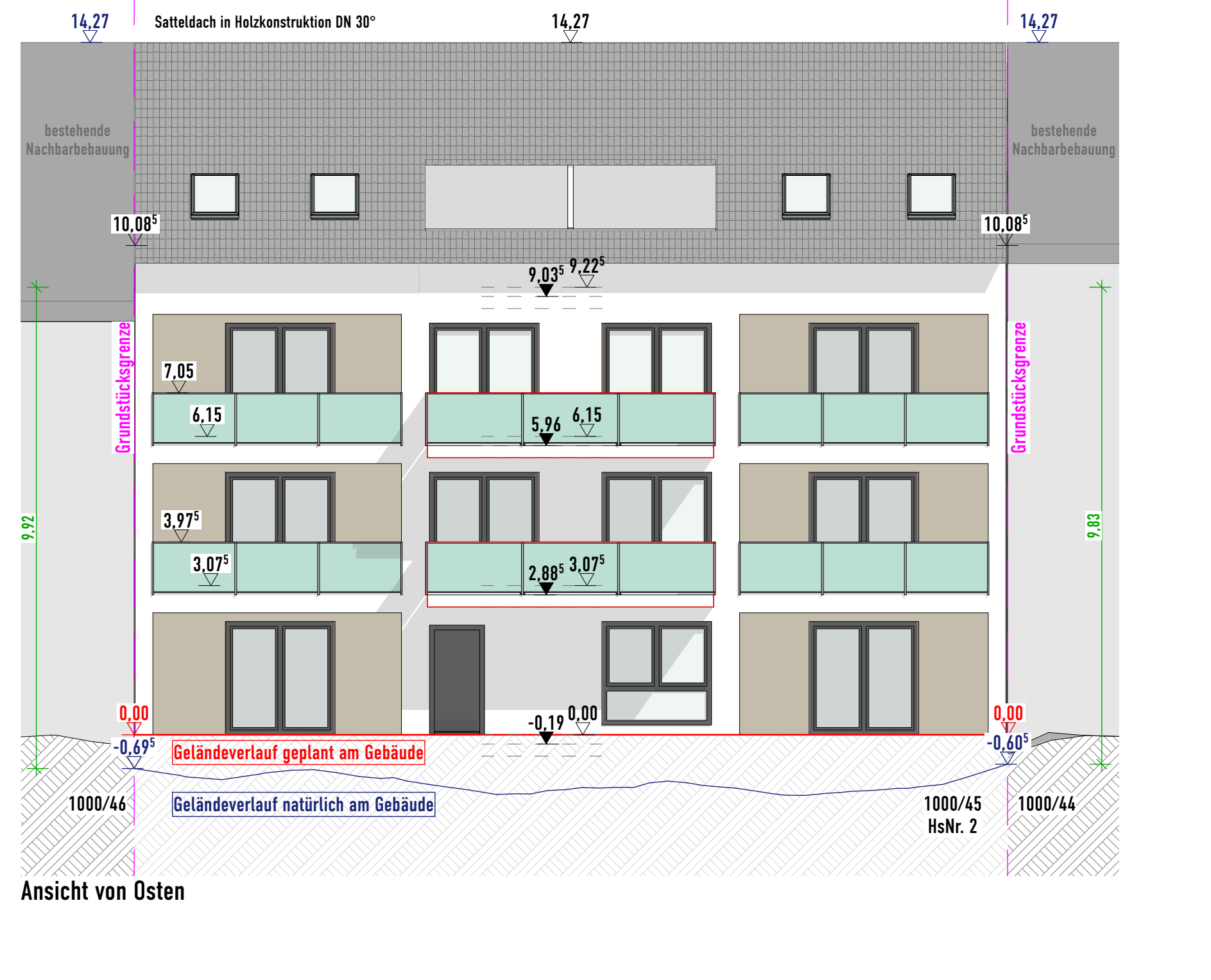

Ansicht von Osten

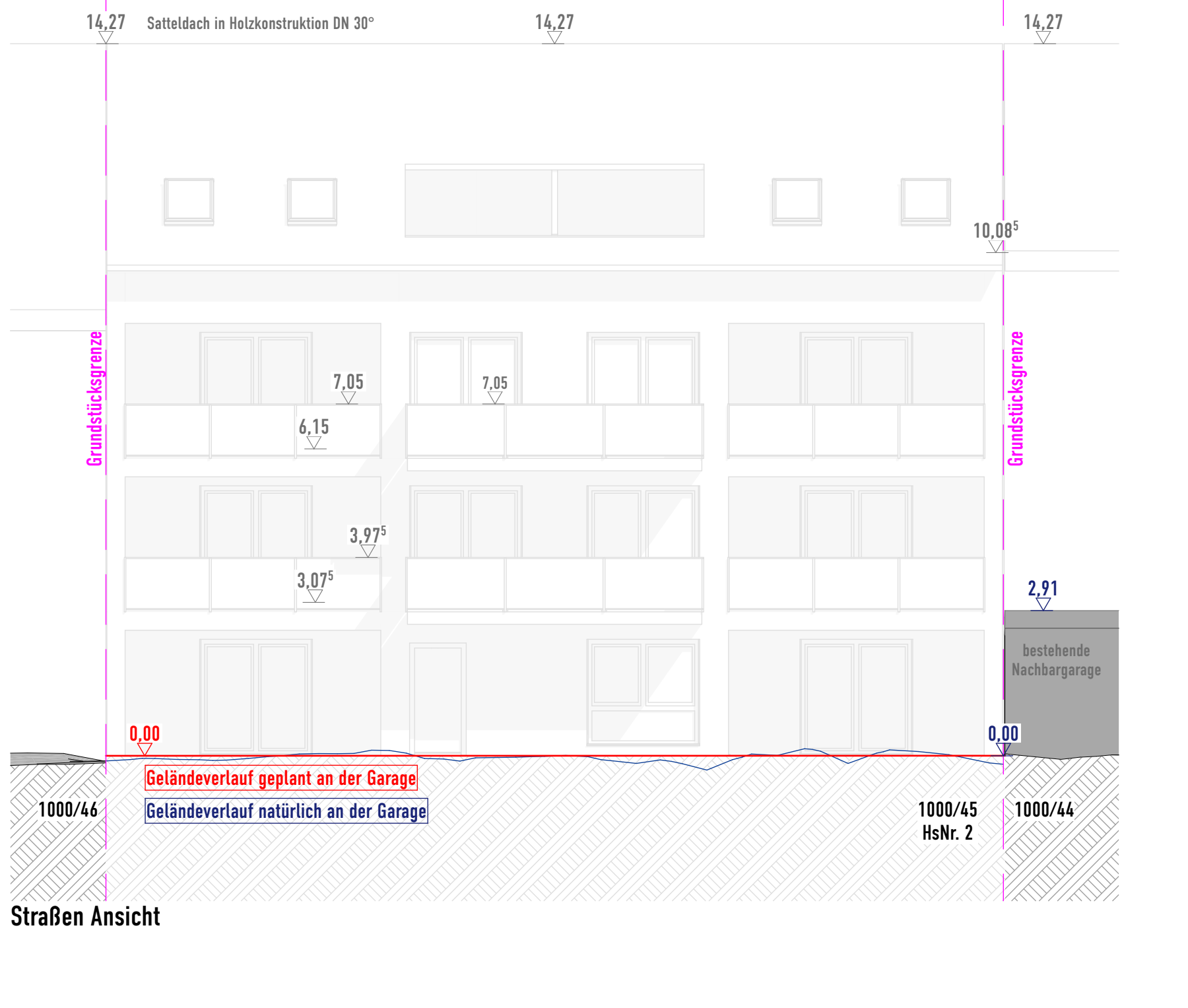

Straßen Ansicht

Dieser Eingabeplan im Maßstab 1:100 dient lediglich zur Genehmigung Ihres Bauvorhabens. Alle Maße dieses Planes sind vor Baubeginn vom ausführenden Bauherrn/Auftragnehmer zu prüfen. Vor Baubeginn ist eine statische Berechnung zu erstellen.

### GENEHMIGUNGSPLANUNG

Bauherr:  
**AB Wohnbau GmbH**  
 vtr. durch: Zlatko Colic  
 Adlerstraße 46  
 63741 Aschaffenburg

Bauvorhaben:  
**Zlatko Colic**

Änderungsantrag zur BV-Nr.: 20230057, Nutzungsänderung von BWE zu 10WE

Sterkelweg 2  
 63743 Aschaffenburg

FL Nr.: 1000/45  
 Gemarkung: Obernau

Unterschrift der Nachbarn:

Flur - Nr.: 1000/136, 1000/140, 2770/1, 863 Kilian Grimm	Flur - Nr.: 1000/25 Rosa Zeller	Flur - Nr.: 1000/25 Theresa Erdmann
Flur - Nr.: 1000/23 Angelika Hört	Flur - Nr.: 1000/25 Angelika und Wolfgang Grab	Flur - Nr.: 1000/42 Thomas Mocha
Flur - Nr.: 1000/24, 1000/44 Anika Brown	Flur - Nr.: 1000/25 Thomas Mocha	Flur - Nr.: 1000/42 Wolfgang Schmitt
Flur - Nr.: 1000/24, 1000/44 Eric Buttner	Flur - Nr.: 1000/25 Doris Wöckl	Flur - Nr.: 1000/44 Helge Bühler
Flur - Nr.: 1000/25 Bernd Döser	Flur - Nr.: 1000/25 Ruth Wahl	Flur - Nr.: 1000/47 Claas-Jürgen Guld

**Grundrisse, Ansichten, Schnitt**

Entwurfsverfasser:

Architekturbüro Tobias G. Voth  
 Bismarckstraße 12 | 42699 Solingen | t 04221 / 442 47 0  
 f 04229 / 99 807 89

Architekt VDA Dipl.-Ing. (FH) Tobias G. Voth  
 Mitglied der Deutschen Architektenkammer: 183 144

Maßstab: 1:100  
 Zeichner: RSP  
 Gepr.: /  
 Plan: /  
 Datum: 28.09.24  
 Plan-Nr.: 6 - 02