

Kellergeschoss

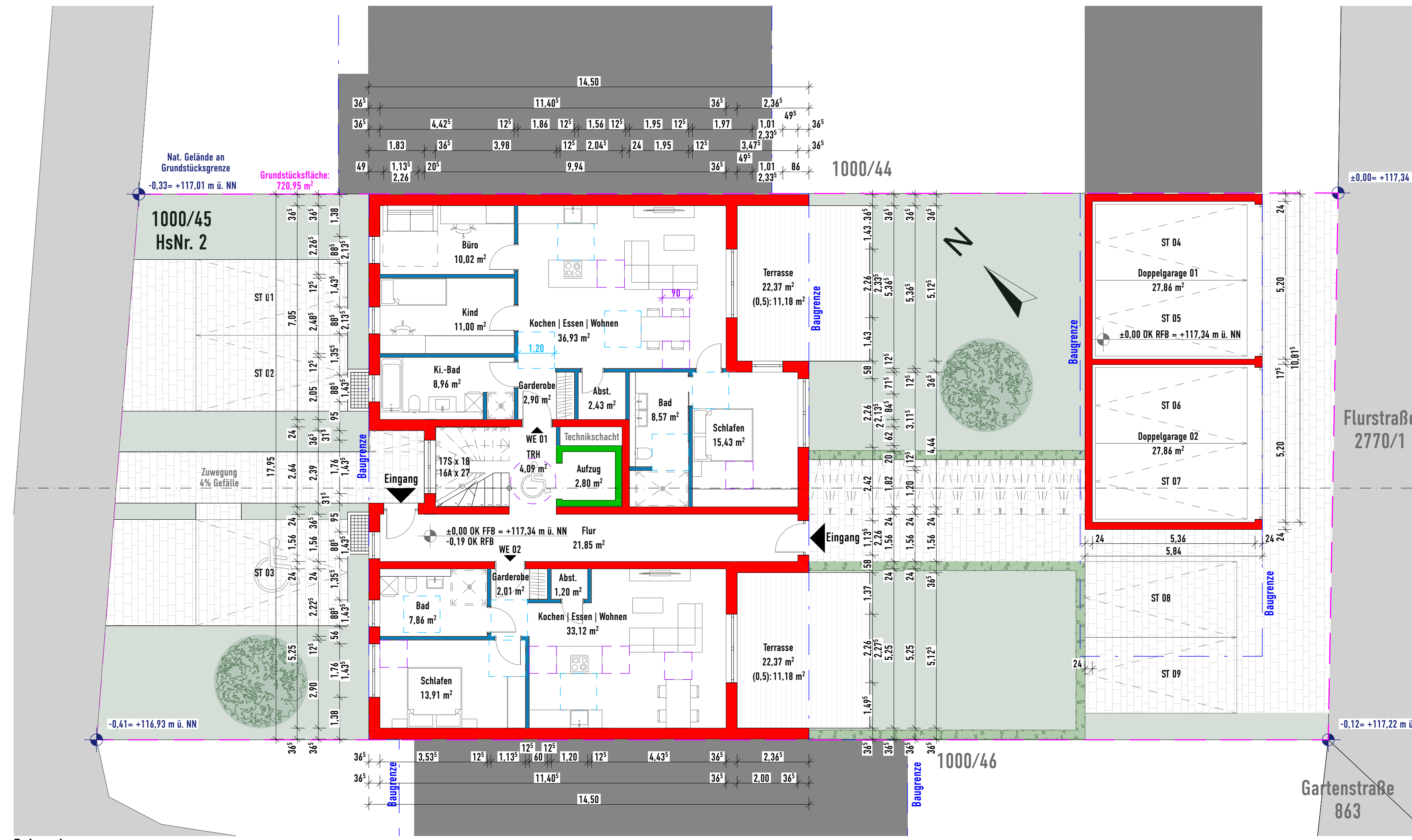

Edrgeschoss

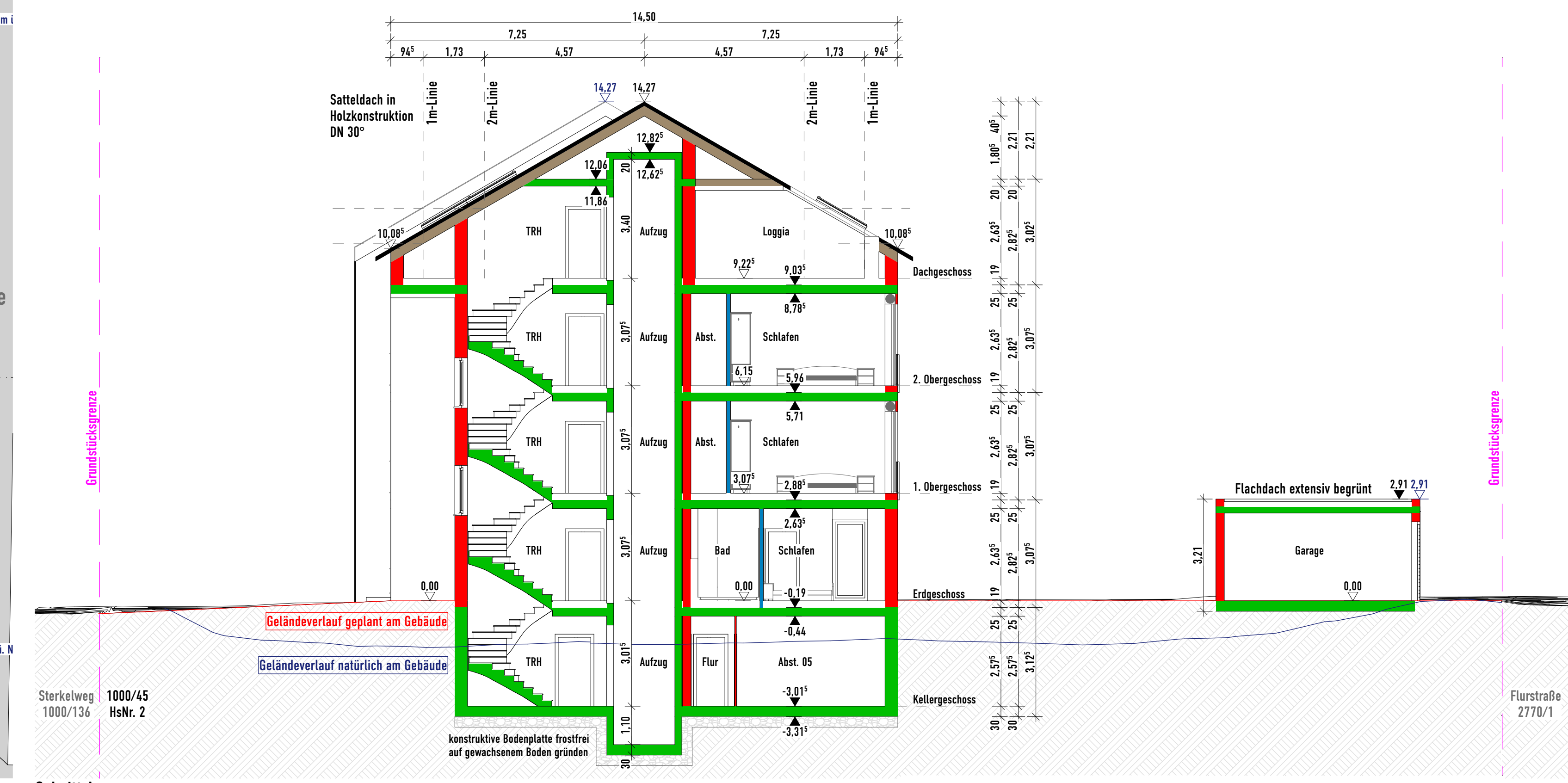

Schnitt A

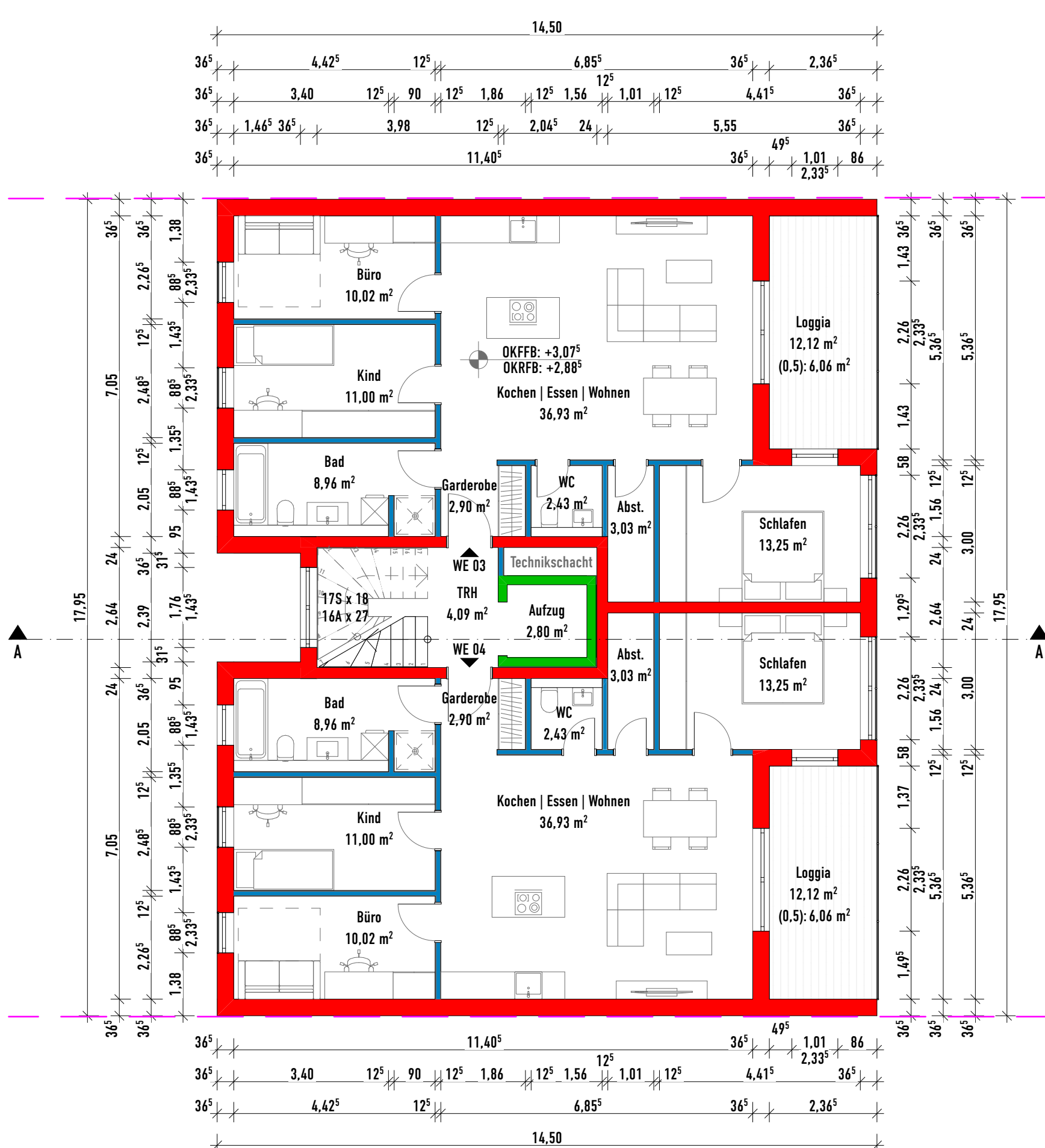

1. Obergeschoss

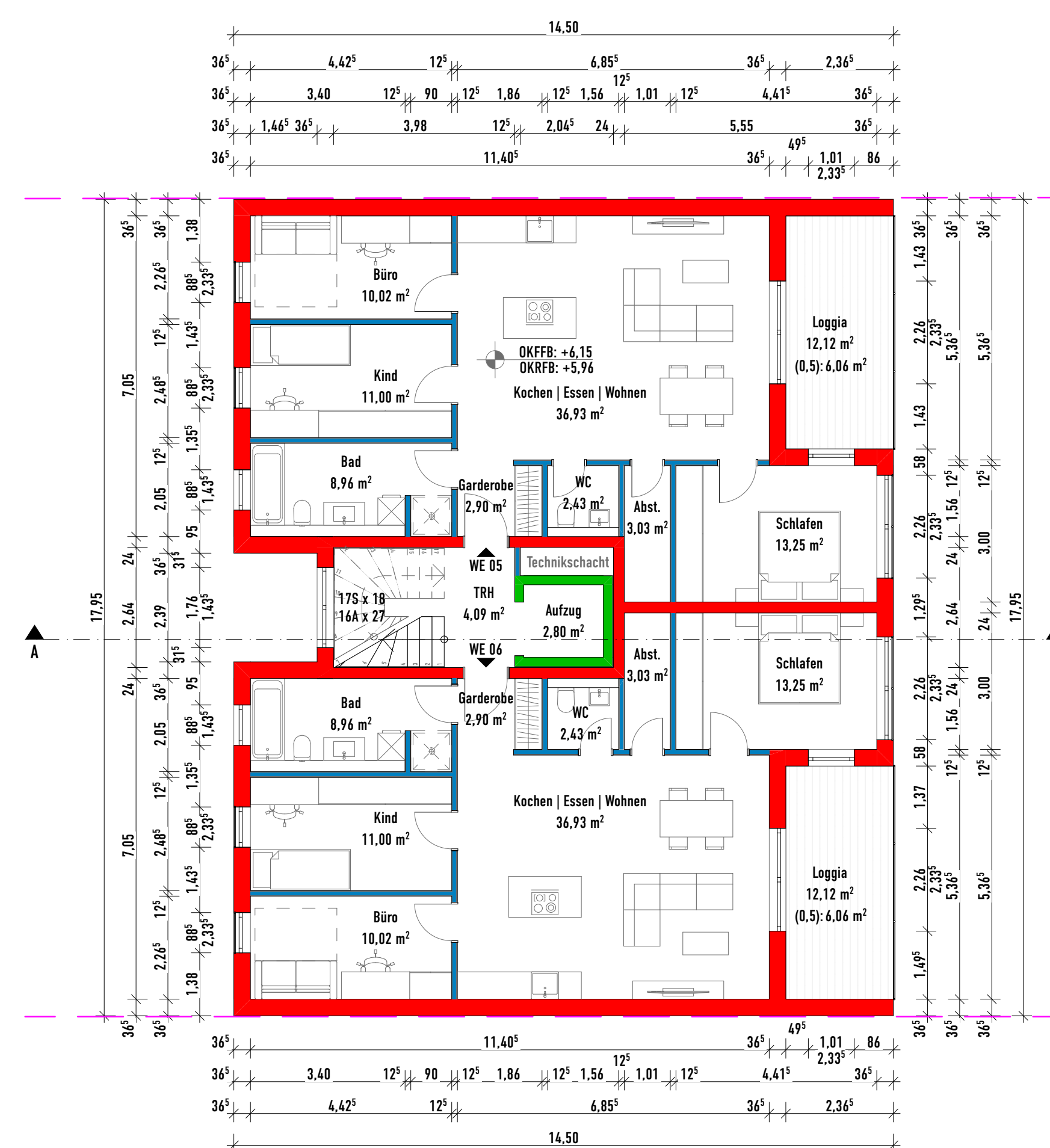

2. Obergeschoss



Dachgeschoss

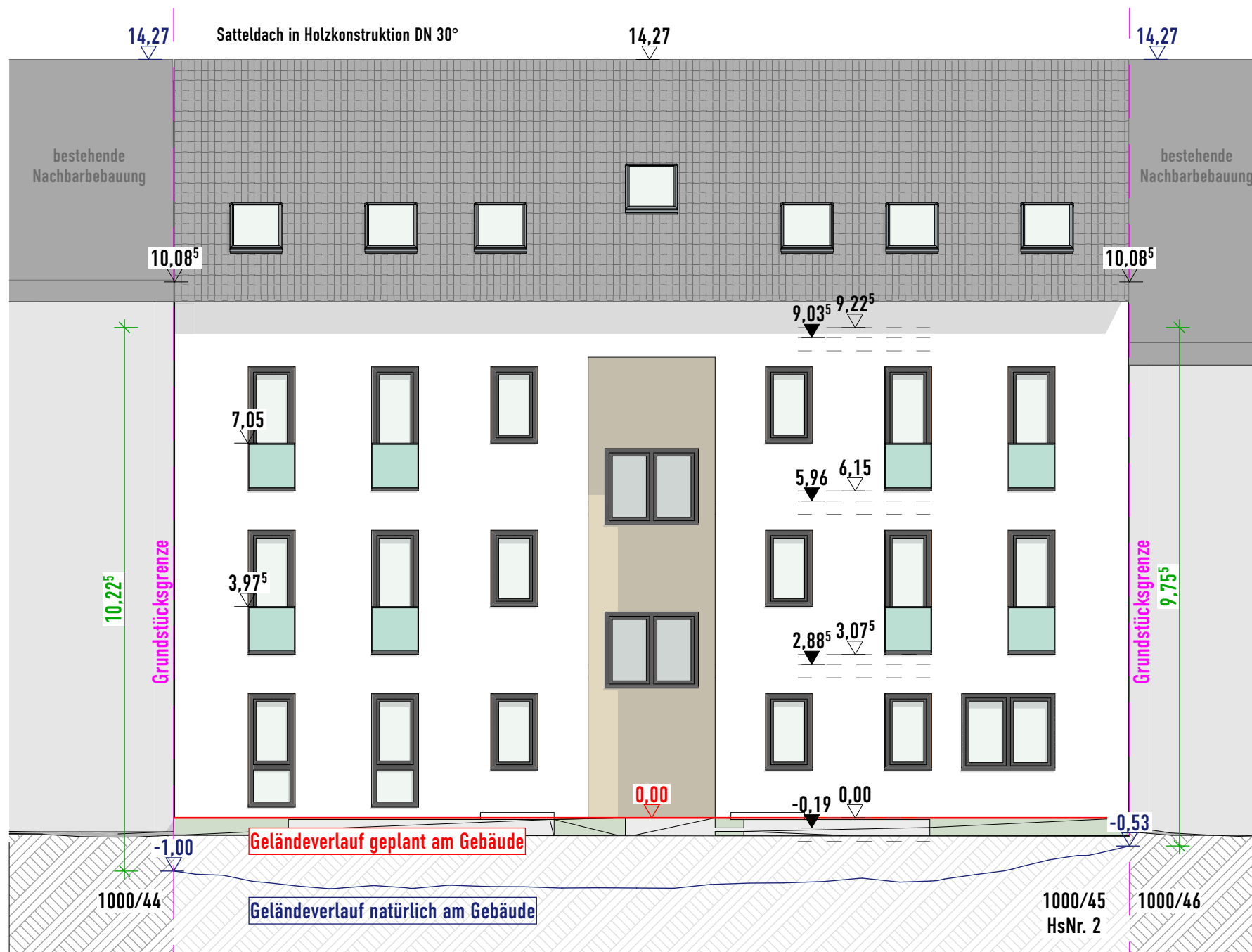

Ansicht von Westen

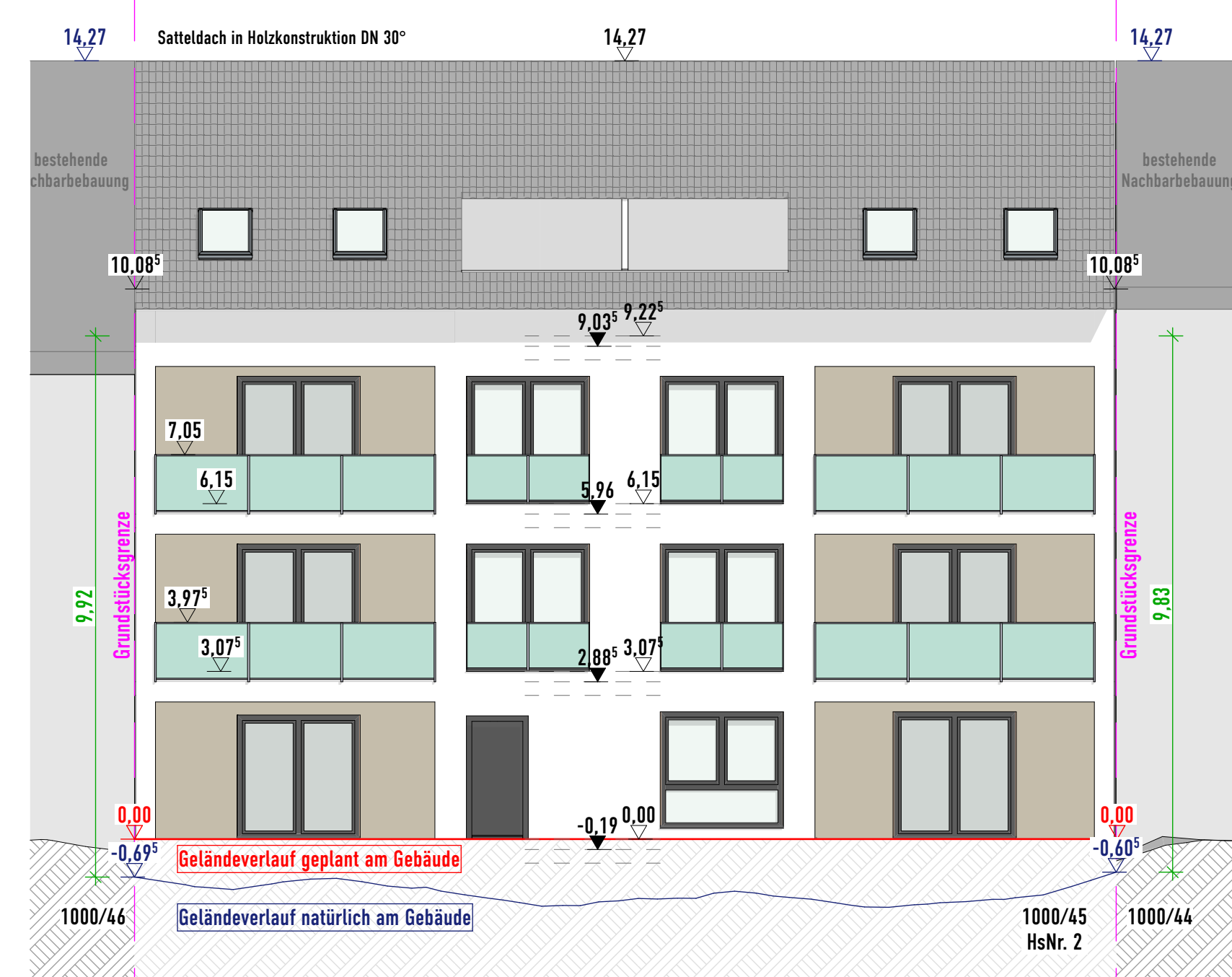

Ansicht von Osten

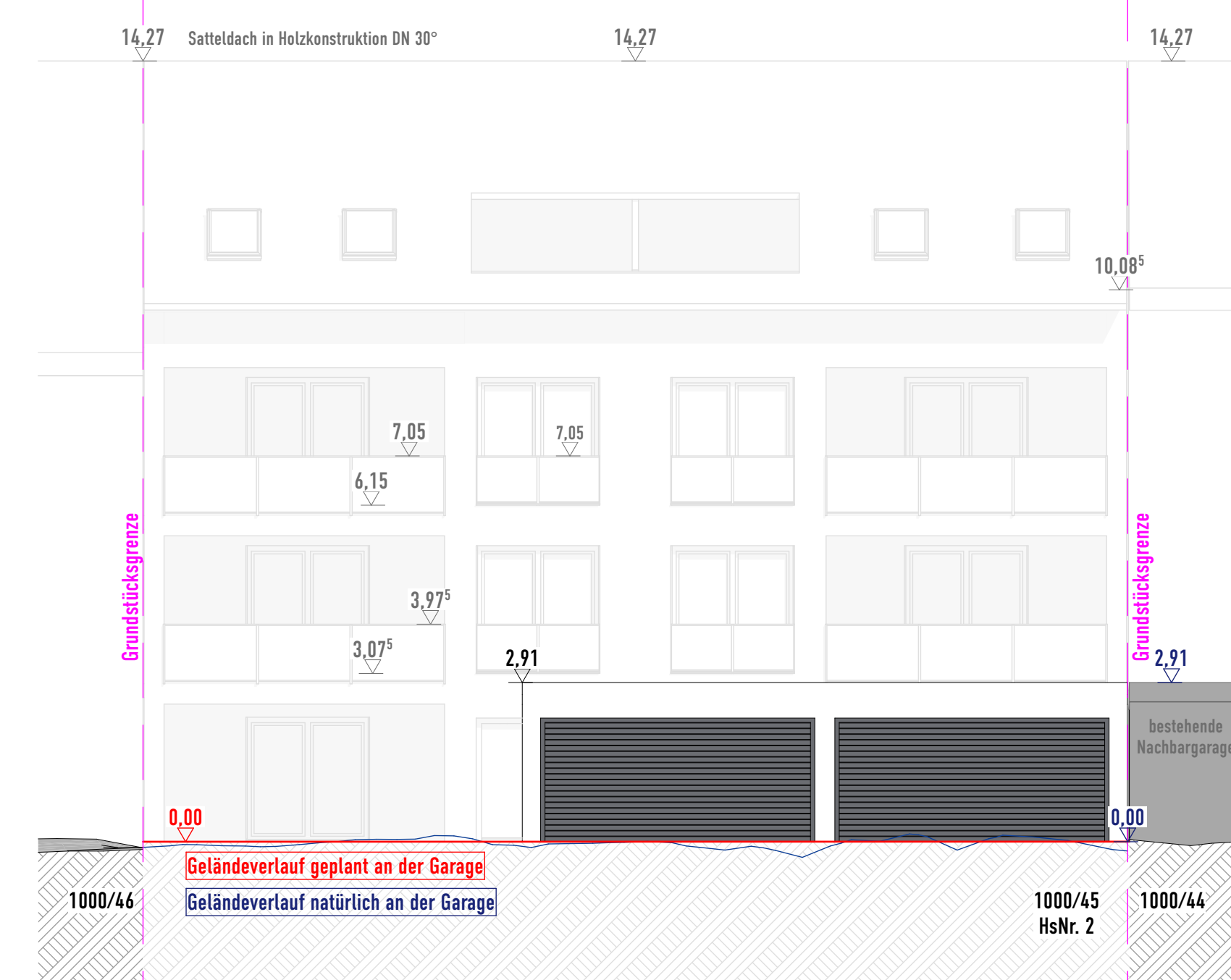

Straßen Ansicht

Berechnung der Gebäudehöhe: $(10,22\text{m} + 9,75\text{m} + 9,92\text{m} + 9,83\text{m}) / 4 = 9,93\text{m}$

Dieser Eingabeplan im Maßstab 1:100 dient lediglich zur Genehmigung Ihres Bauvorhabens. Alle Maße dieses Planes sind vor Baubeginn vom ausführenden Bauherrn/Auftragnehmer zu prüfen. Vor Baubeginn ist eine statische Berechnung zu erstellen.

GENEHMIGUNGSPLANUNG

Bauherr:
AB Wohnen GmbH
 vetr. durch: Zlatko Colic
 Adlerstraße 46
 63741 Aschaffenburg

FL Nr.: 1000/45
 Gemarkung: Obernau

Architekt:
Zlatko Colic
 Architekturbüro Tobias & Uth
 Hauptstraße 12 | 63634 Schönbach | E-Mail: tobias.uth@tug-architekten.de

Entwurfsverfasser:
 ARCHITECTEN

Architekt: VDA Dipl.-Ing. (FH) Tobias G. Uth
 Mitglied der Architektenkammer: 183.164

Maßstab: 1:100
 Blatt: RSP
 Datum: 23.02.23
 Plan-Nr.: 6-02