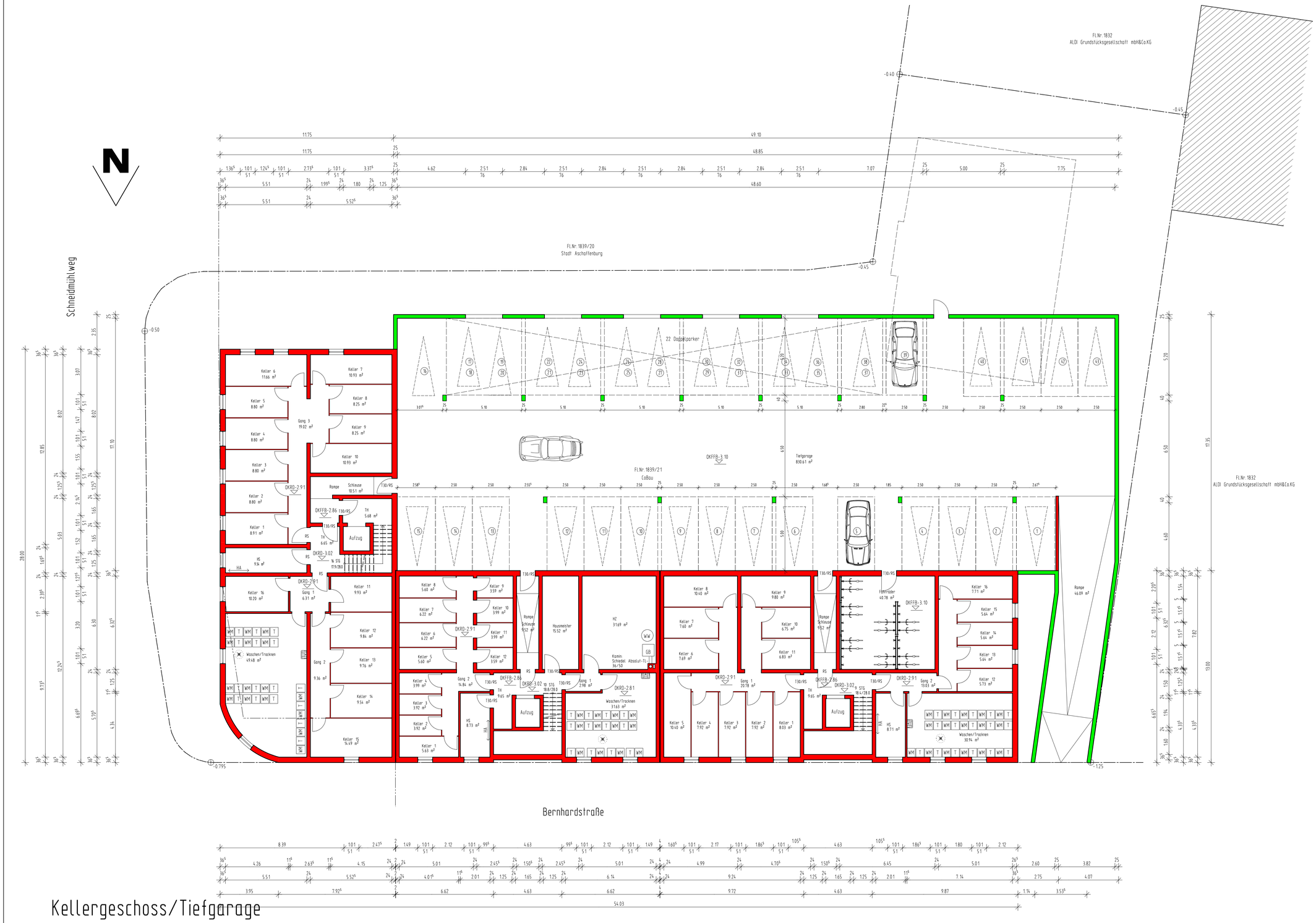

Dieser Eingabeplan im Maßstab 1:100 dient lediglich zur Genehmigung des Bauvorhabens.

Gem. Artikel 46 BayBo sind Rauchmelder für besteh.- und Neubauten vorzusehen

Für eine fehlerfreie Bauausführung benötigt man unbedingt Ausführungspläne im Maßstab 1:50 und Detailzeichnungen im Maßstab 1:20 - 1:5 sowie eine genaue statische Berechnung.

Alle Masze dieses Planes sind vor Baubeginn vom ausführenden Auftragnehmer/Bauherrn verantwortlich zu prüfen ! Auftretende Fehler sind der Bauleitung unverzüglich mitzuteilen. Nachfolgende Auftragnehmer sind auf eventuelle Maszänderungen hinzuweisen. Alle Bestandsbauteile sind vor Baubeginn auf ihre Standsicherheit zu überprüfen und diese ggf. durch geeignete Masznahmen herzustellen !

Statik, Ausschreibung und Baugenehmigung sind neben der Ausführungsplanung zwingend zu beachten !

BAUEINGABE:

BAUVORHABEN: ERSTELLEN EINES MEHRFAMILIENWOHNHAUSES MIT TIEFGARAGE

BAUORT: Schneidmühlweg 5, 63743 Aschaffenburg — FL.NR. 1839/21

BAUHERR: Co Wohnbau GmbH, Hauptstraße 100, 63864 Glattbach

NACHBARN:
FLUR NR. 1832
ALDI Grundstücksgesellschaft mbH & Co.KG

FLUR NR. 1839
Bekleidungsfachschule Aschaffenburg e.V.

FLUR NR. 1839/20
Stadt Aschaffenburg

PLANUNG: WILLI BAUNACH, DIPL. ING. ARCHITEKT
DAMMER STR. 9
63741 ASCHAFFENBURG

DATUM: April 2015
GEÄNDERT: Juni 2015
GEZEICHNET: P.SEIDEL

DARSTELLUNG: KELLERGESCHOSS; STELLPLATZNACHWEIS

MASZSTAB: 1:100 — BLATT NR. 02