

Ansicht Westen

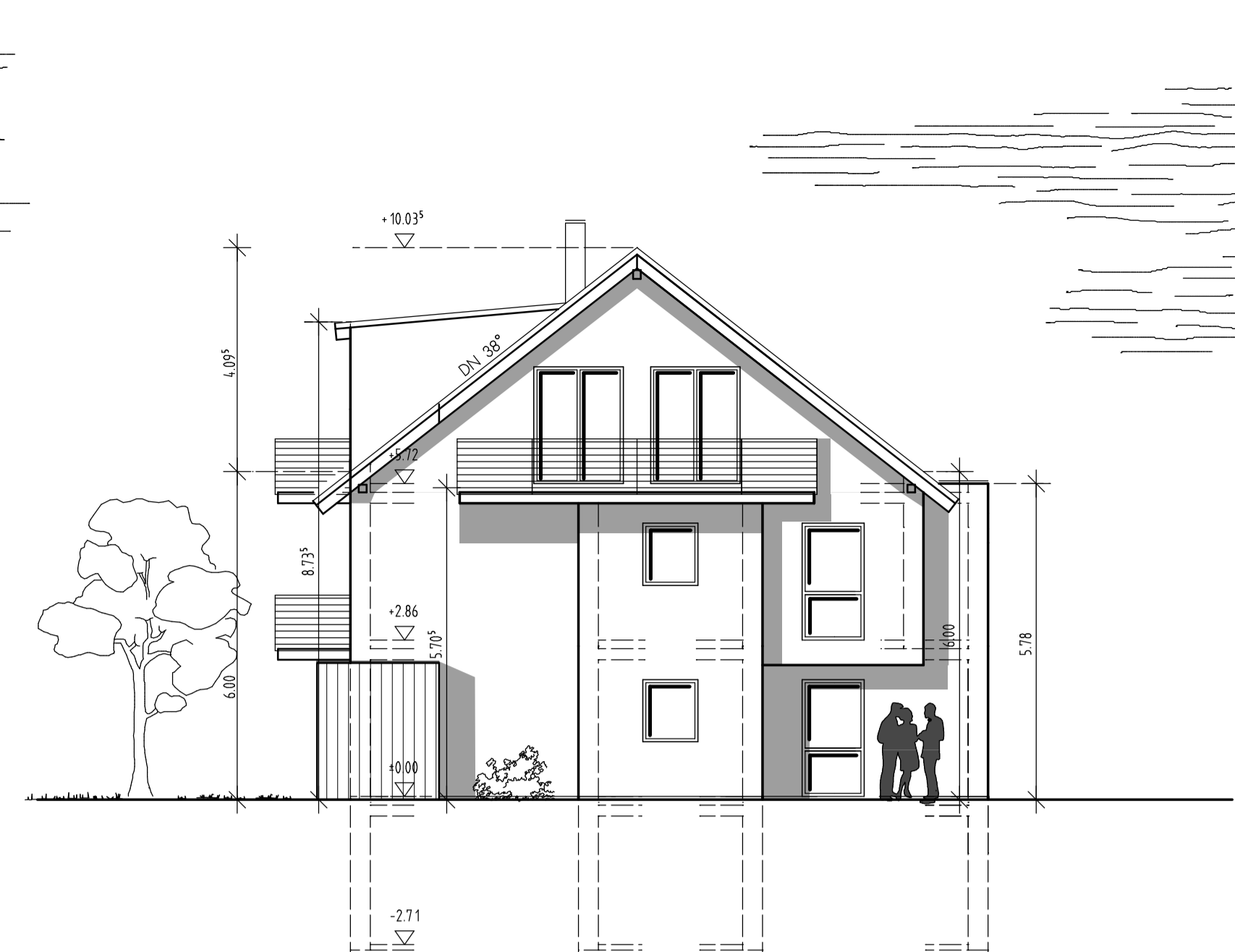

Ansicht Süden

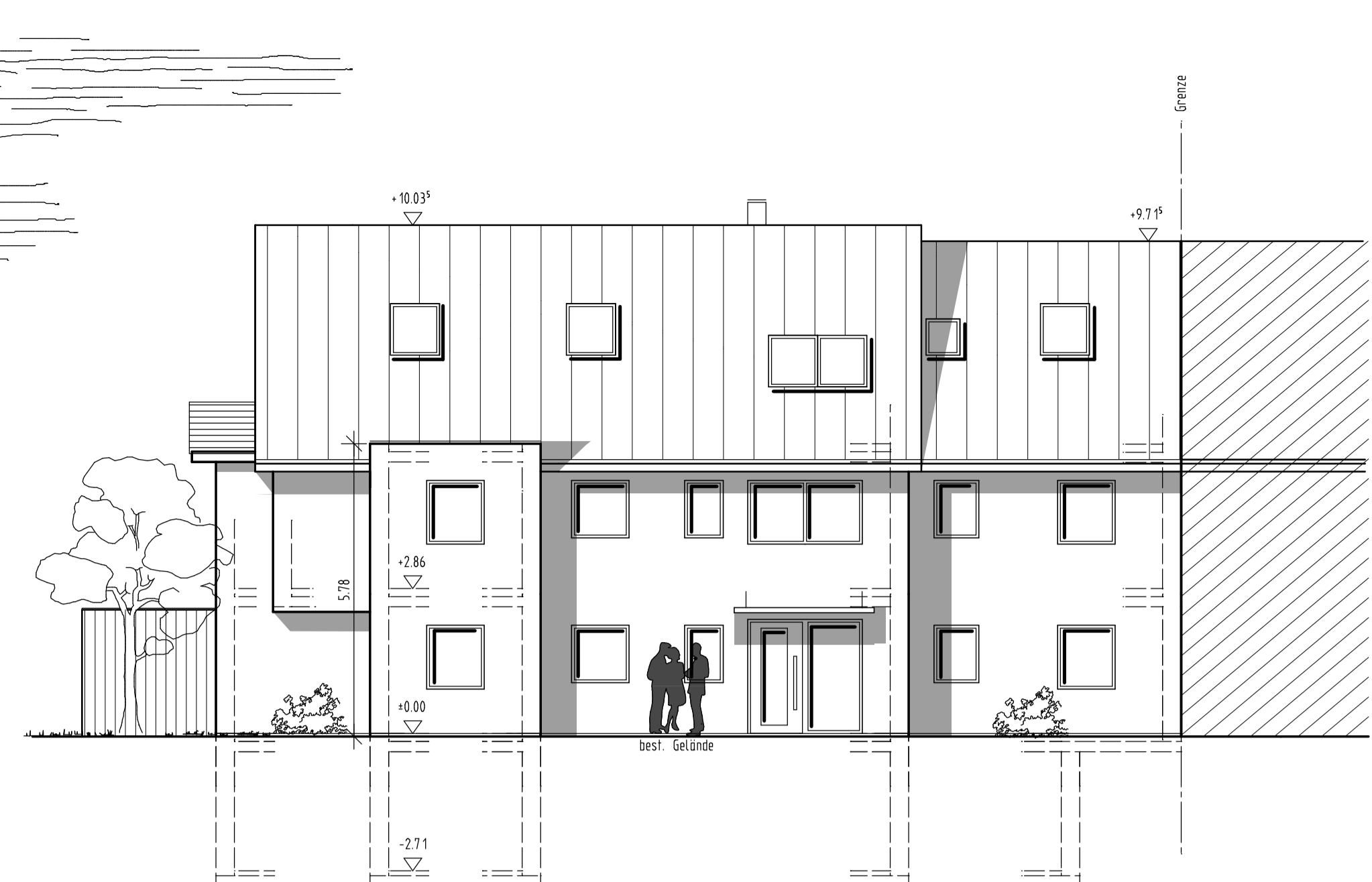

Ansicht Osten

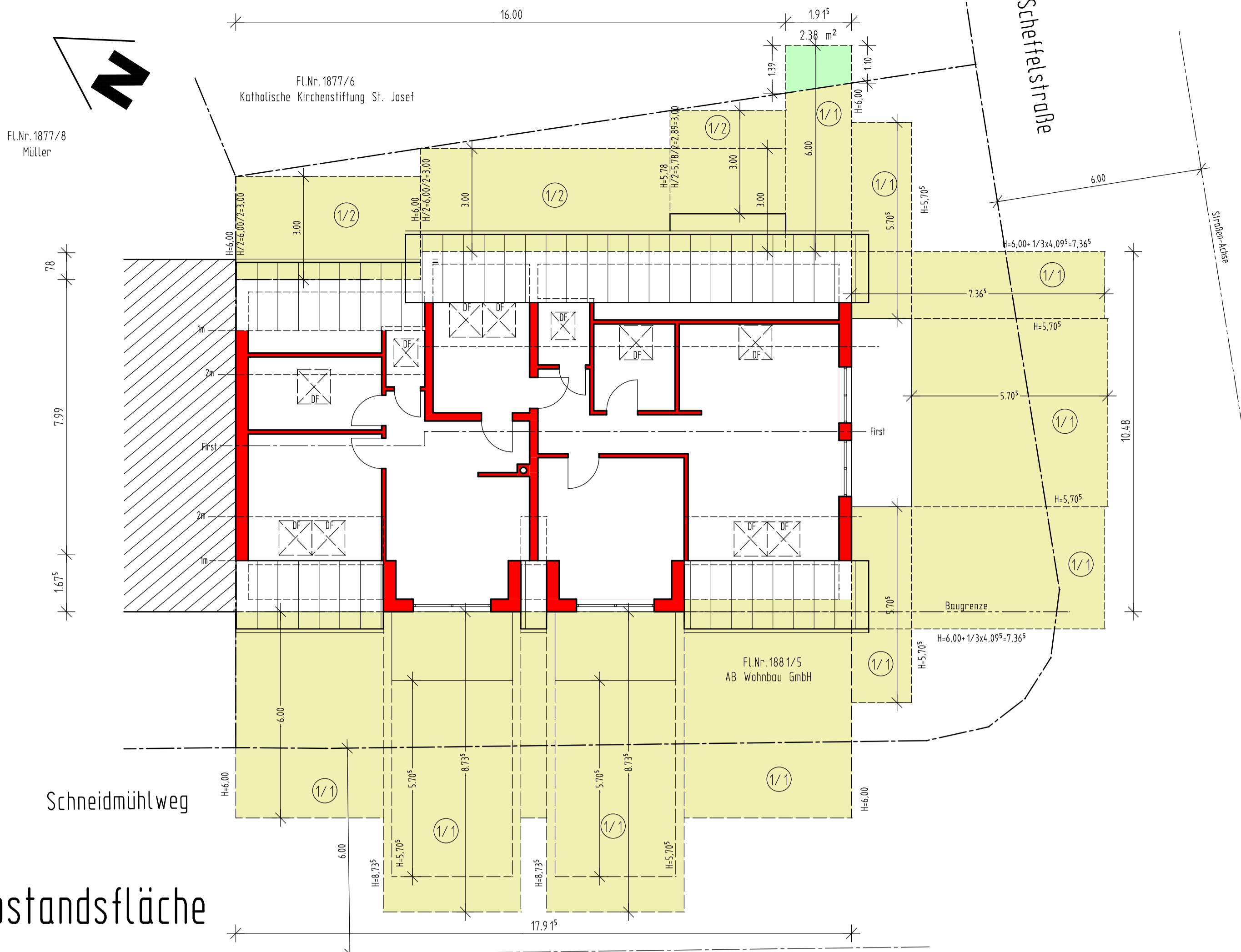

Abstandsfläche

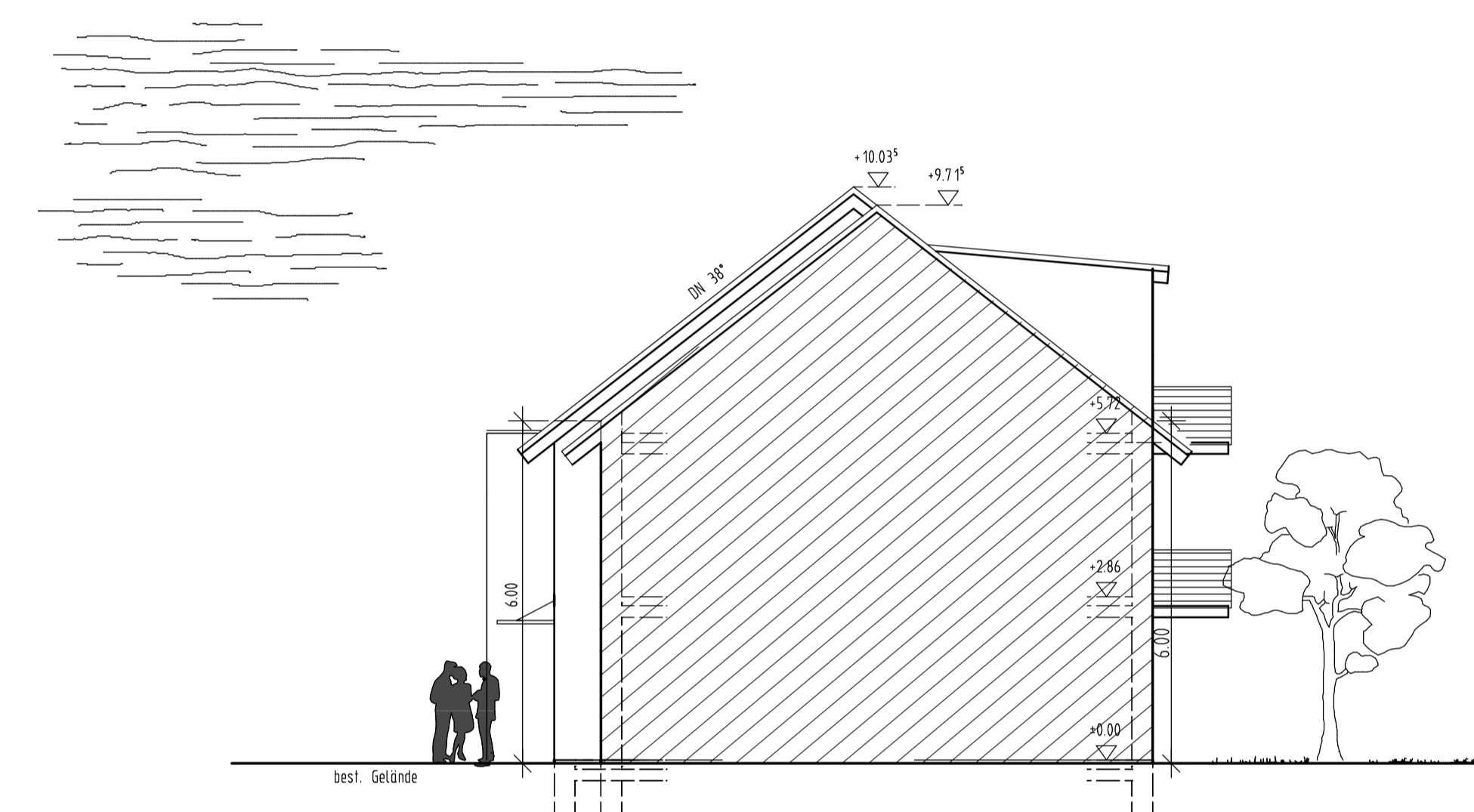
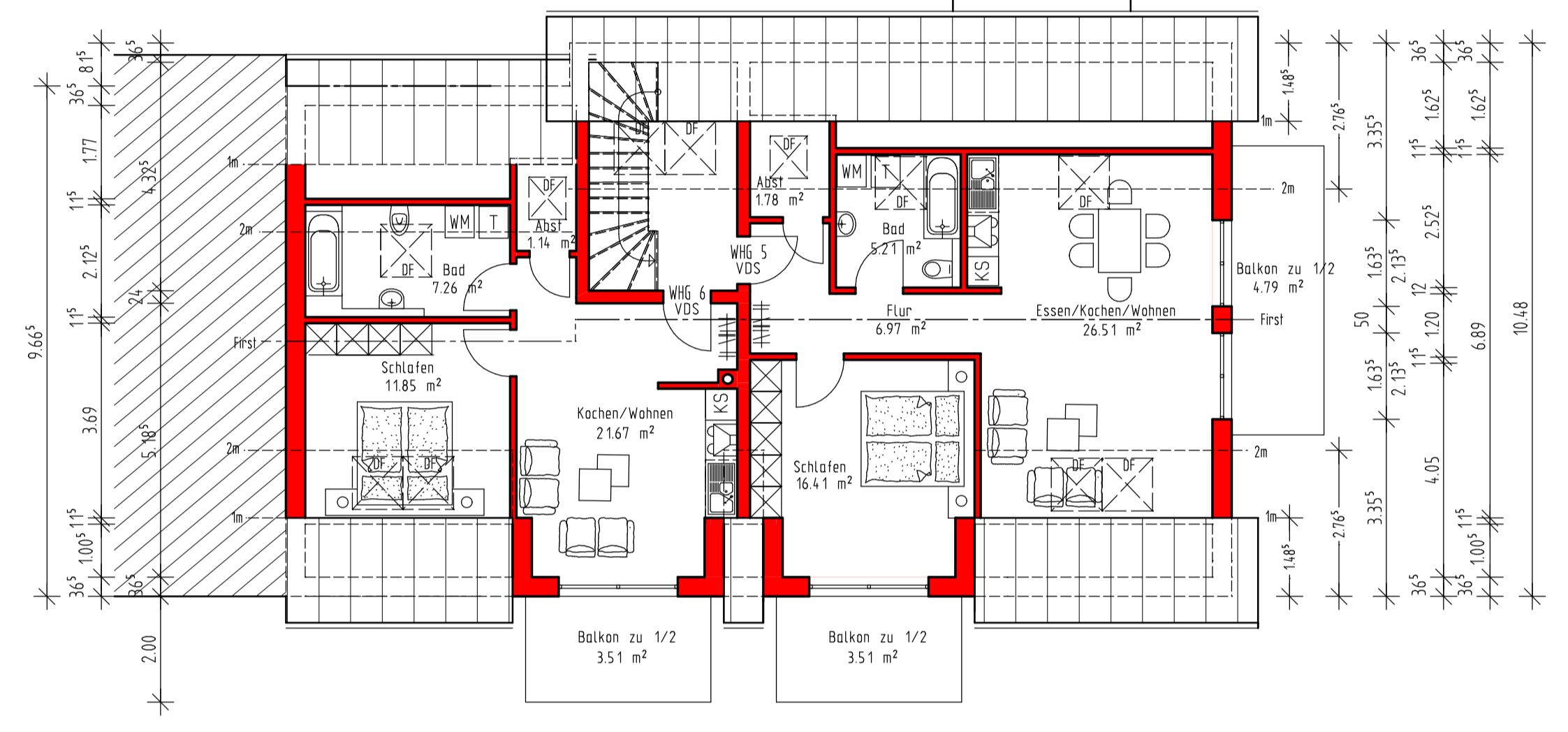
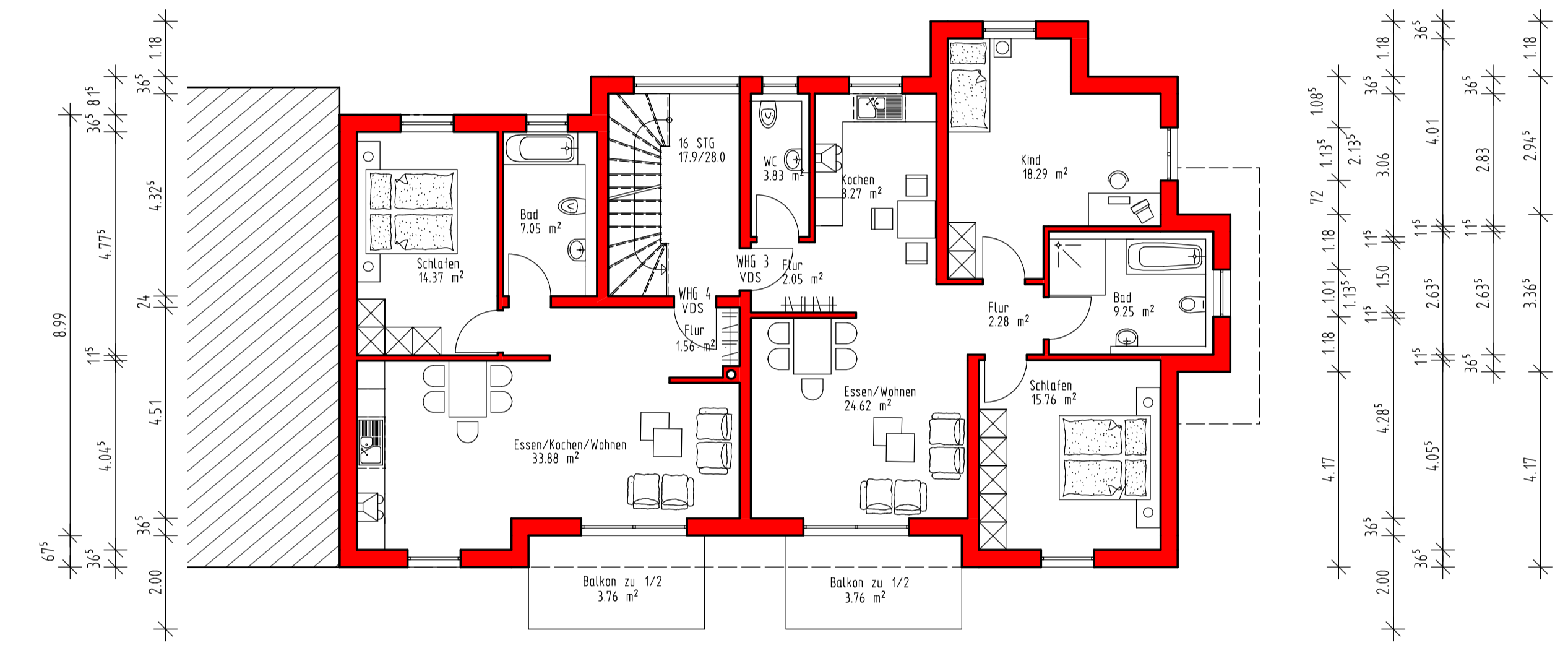
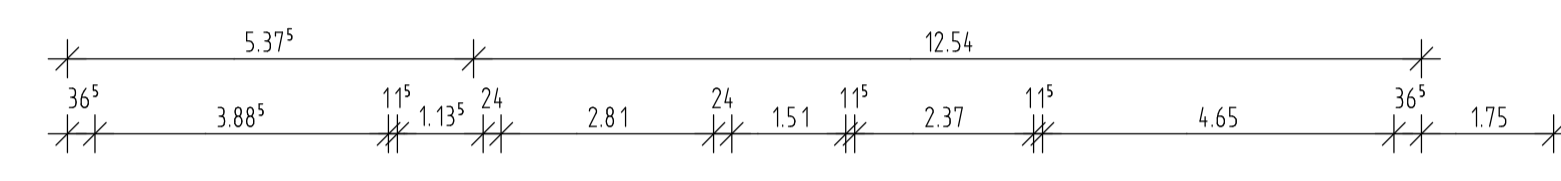
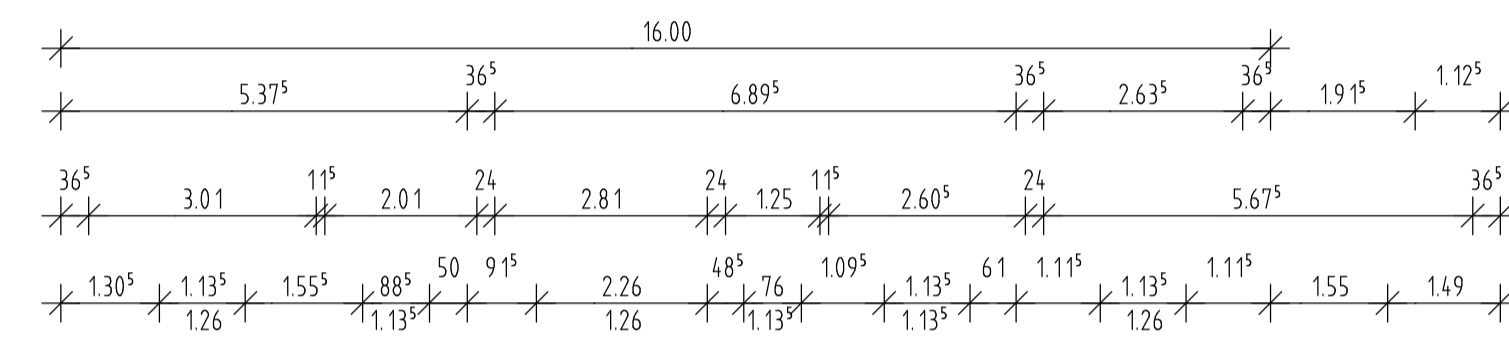

Ansicht Norden

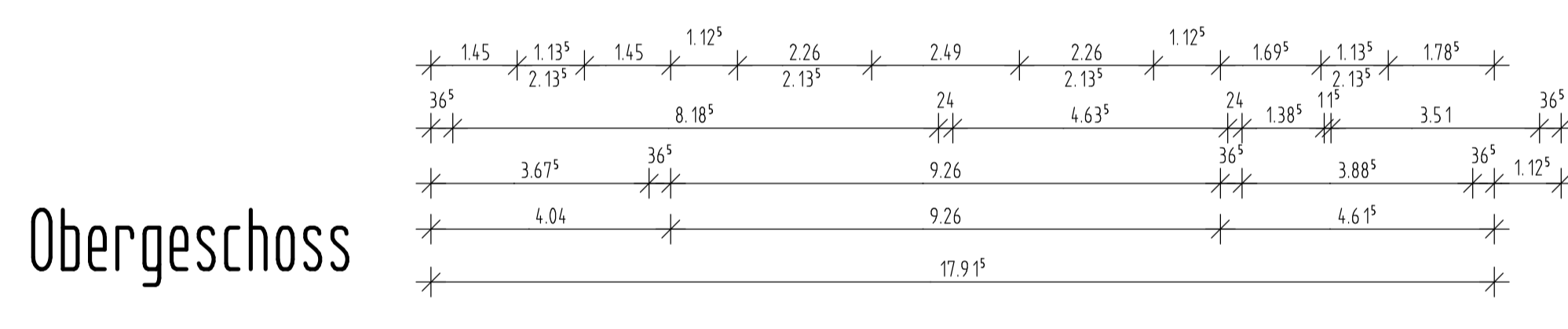

Dachgeschoss

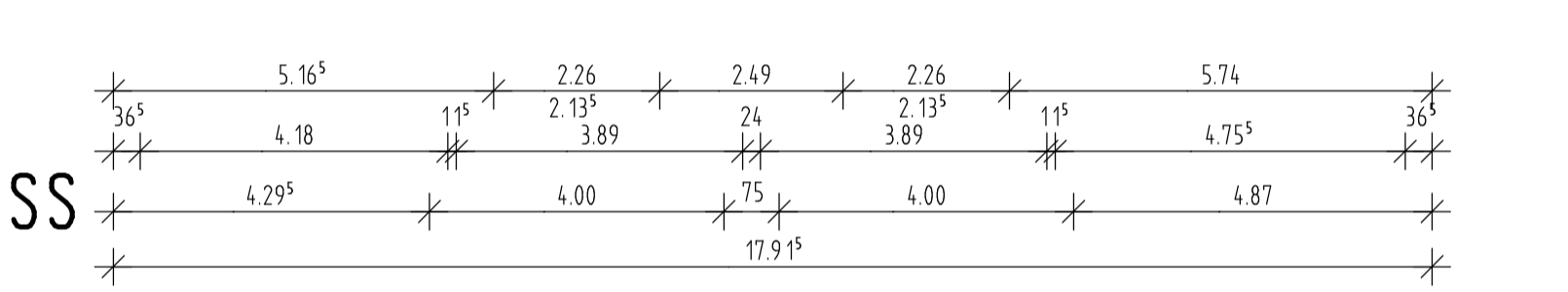

Obergeschoss

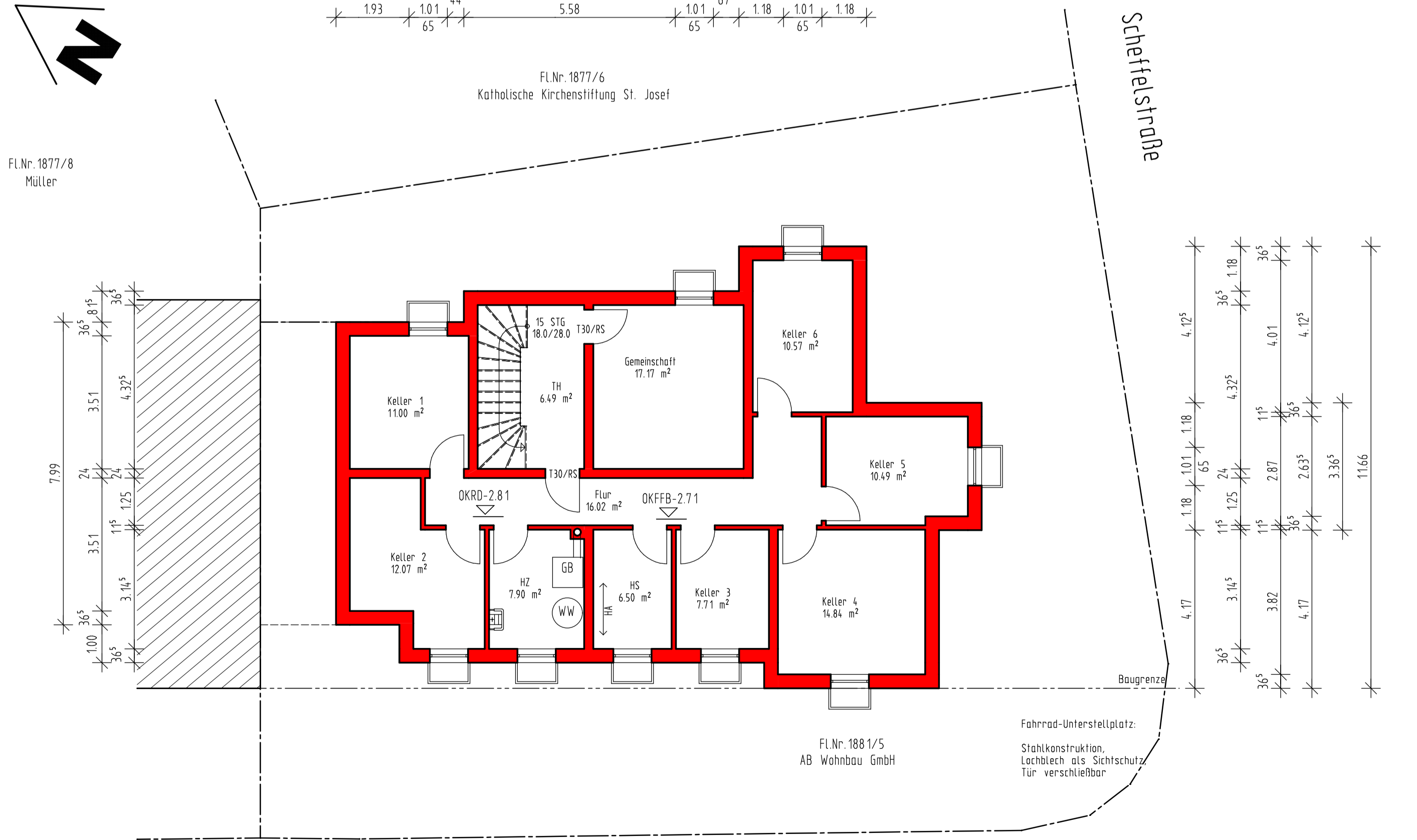
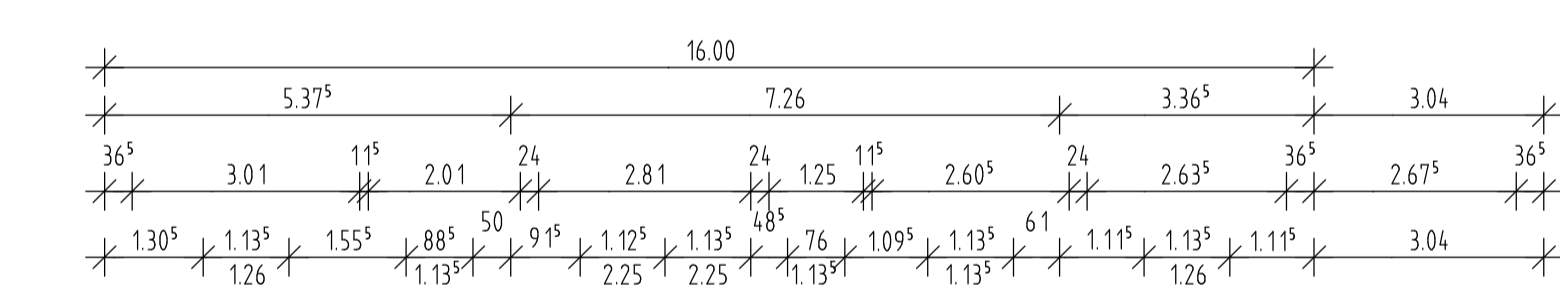
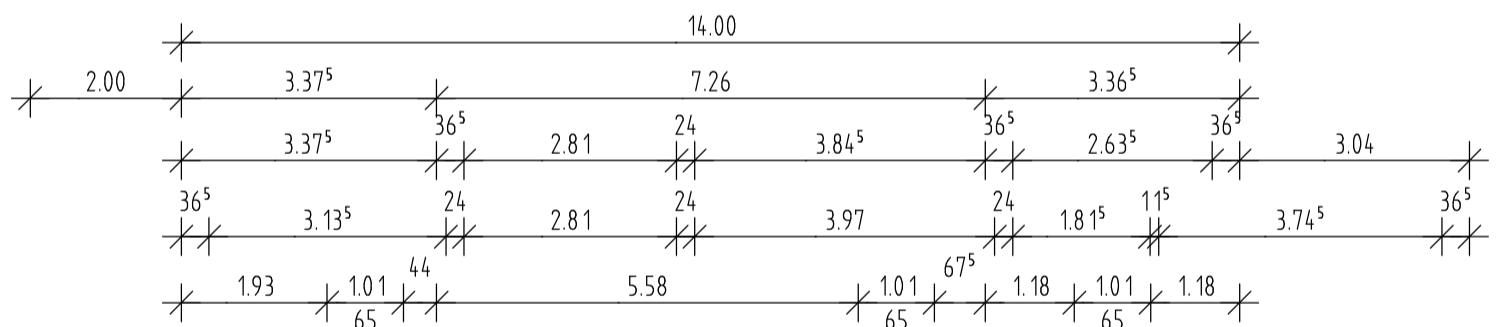

Kellergeschoss

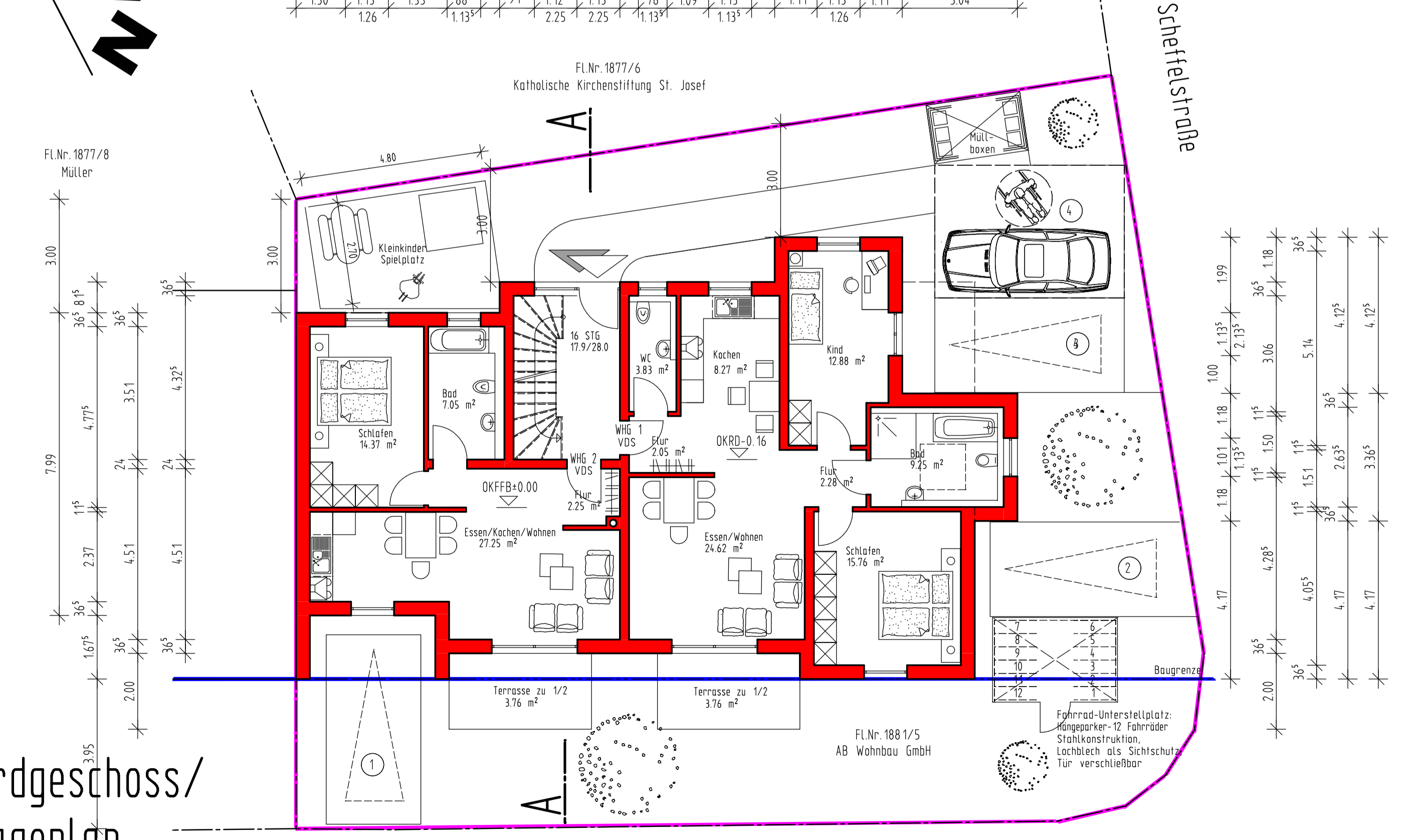

Erdgeschoss/
Lageplan

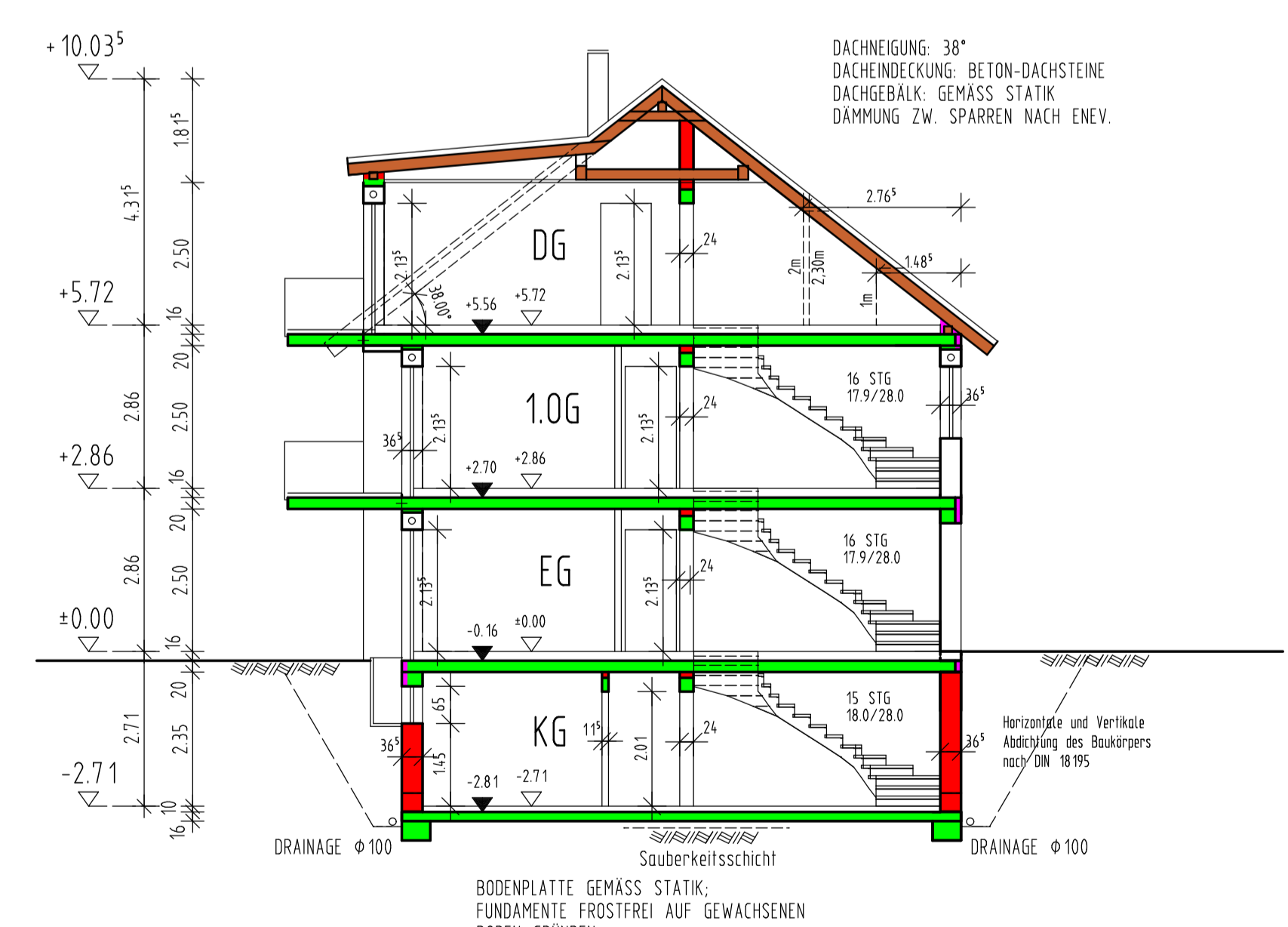

Schnitt: A-A

Dieser Einbauelement im Maßstab 1:100 dient lediglich zur Genehmigung des Bauherrn.
Gem. Artikel 45 BayBO sind Rauchmelder für besteh- und Neubauten vorzuschreiben.
Für eine fehlerfreie Bauausführung benötigt man unbedingt Ausführungspläne im Maßstab 1:50 und Detailzeichnungen im Maßstab 1:20 - 1:5 sowie eine genaue statische Berechnung.
Alle Maße dieses Planes sind vor Baubeginn von ausführenden Auftragnehmer/Bachern verantwortlich zu prüfen! Auftragnehmer sind der Bauleitung unverzüglich mitzuteilen. Nachfolgende Auftragnehmer sind auf eventuelle Massänderungen hinzuweisen. Alle Bestandsbauten sind vor Baubeginn auf ihre Standsicherheit zu überprüfen und diese ggf. durch geeignete Maßnahmen herzustellen!
Stahl, Ausschreibung und Baugenehmigung sind neben der Ausführungsplanung zwingend zu beachten!

BAUEINGABE:	
BAUVORHABEN	ERSTELLEN EINES MEHRFAMILIENWOHNHAUS
BAUORT:	Schneidmühlweg/Scheffelstraße FLNR. 1881/5 63741 Aschaffenburg
BAUHERR:	AB Wohnbau GmbH Adlerstraße 46 63741 Aschaffenburg
NACHBARN:	FLNR. 1877/4 Müller, Bernd FLNR. 1877/6 Katholische Kirchengemeinschaft St. Josef FLNR. 1881/5 AB Wohnbau GmbH 63741 Aschaffenburg
PLANUNG:	WILLI BAUNACH, DIPL. ING. ARCHITEKT DÄMMER STR. 9 63741 ASCHAFFENBURG
DATUM:	März 2018
GEANDERT:	Mai 2018
GEZEICHNET:	P. SEIBEL
DARSTELLUNG:	Grundrisse; Ansichten; Schnitt; Abstandsfläche; Stellplatznachweis; Lageplan
MASSTAB:	1:100
BLATT NR. 02	