

FL.Nr. 1877/8
Müller

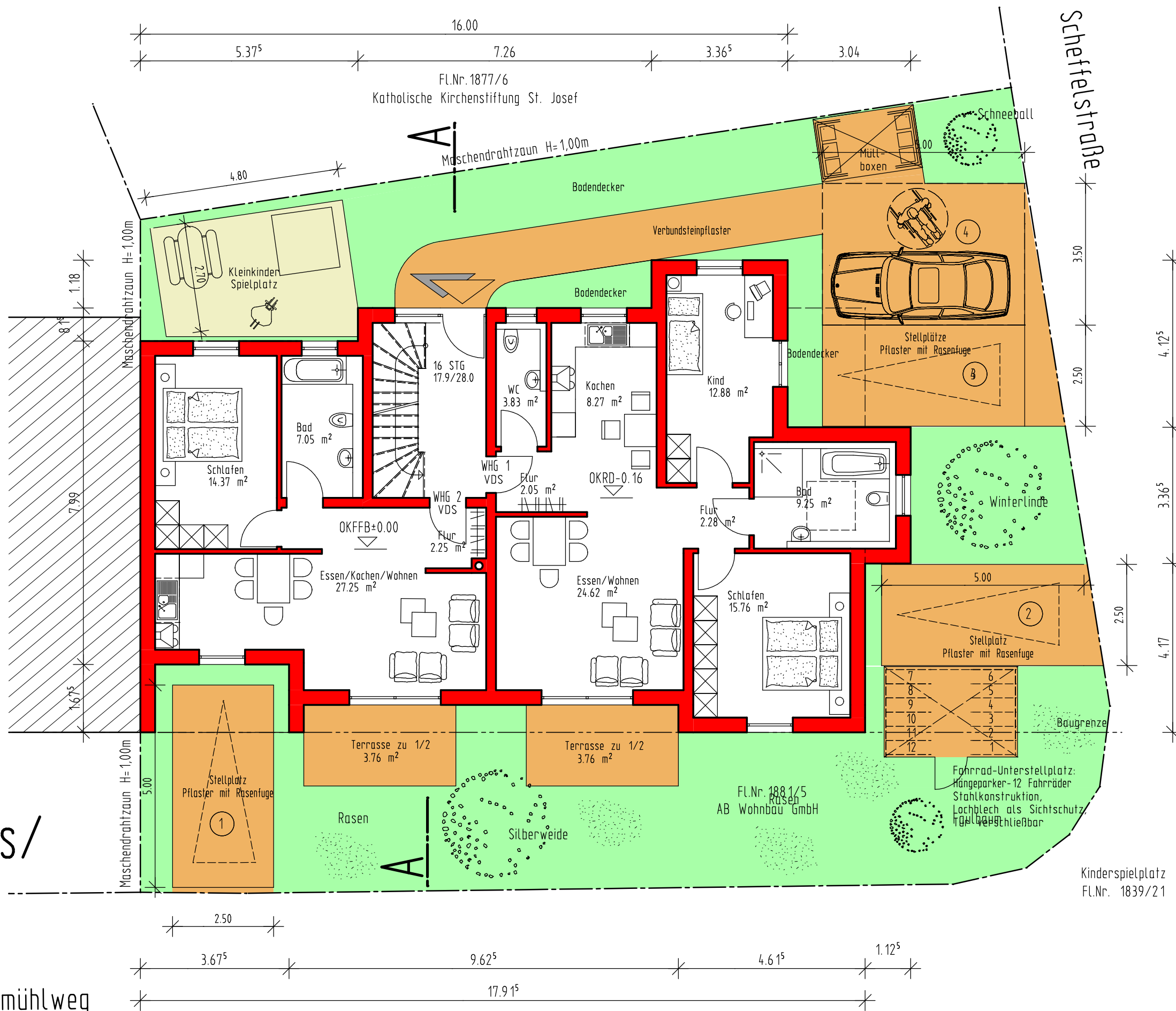

Erdgeschoss/ Lageplan

Schneidmühlweg

BAUEINGABE:

BAUVORHABEN ERSTELLEN EINES MEHRFAMILIENWOHNHAUS

BAUORT: Schneidmühlweg/Scheffelstraße FL.NR. 1881/5
63741 Aschaffenburg

BAUHERR: AB Wohnbau GmbH
Adlerstraße 46
63741 Aschaffenburg

NACHBARN: FLUR NR. 1877/8
Müller, Bernd

FLUR NR. 1877/6
Katholische Kirchenstiftung St. Josef

FLUR NR. 1842; 1875/3
Stadt Aschaffenburg

PLANUNG: WILLI BAUNACH, DIPL. ING. ARCHITEKT
DAMMER STR. 9
63741 ASCHAFFENBURG

DATUM: März 2018
GEÄNDERT: Mai 2018
GEZEICHNET: P. SEIDEL

DARSTELLUNG: Freiflächengestaltung

MASZTAB: 1:100

BLATT NR. 03