

Schneidmühlweg

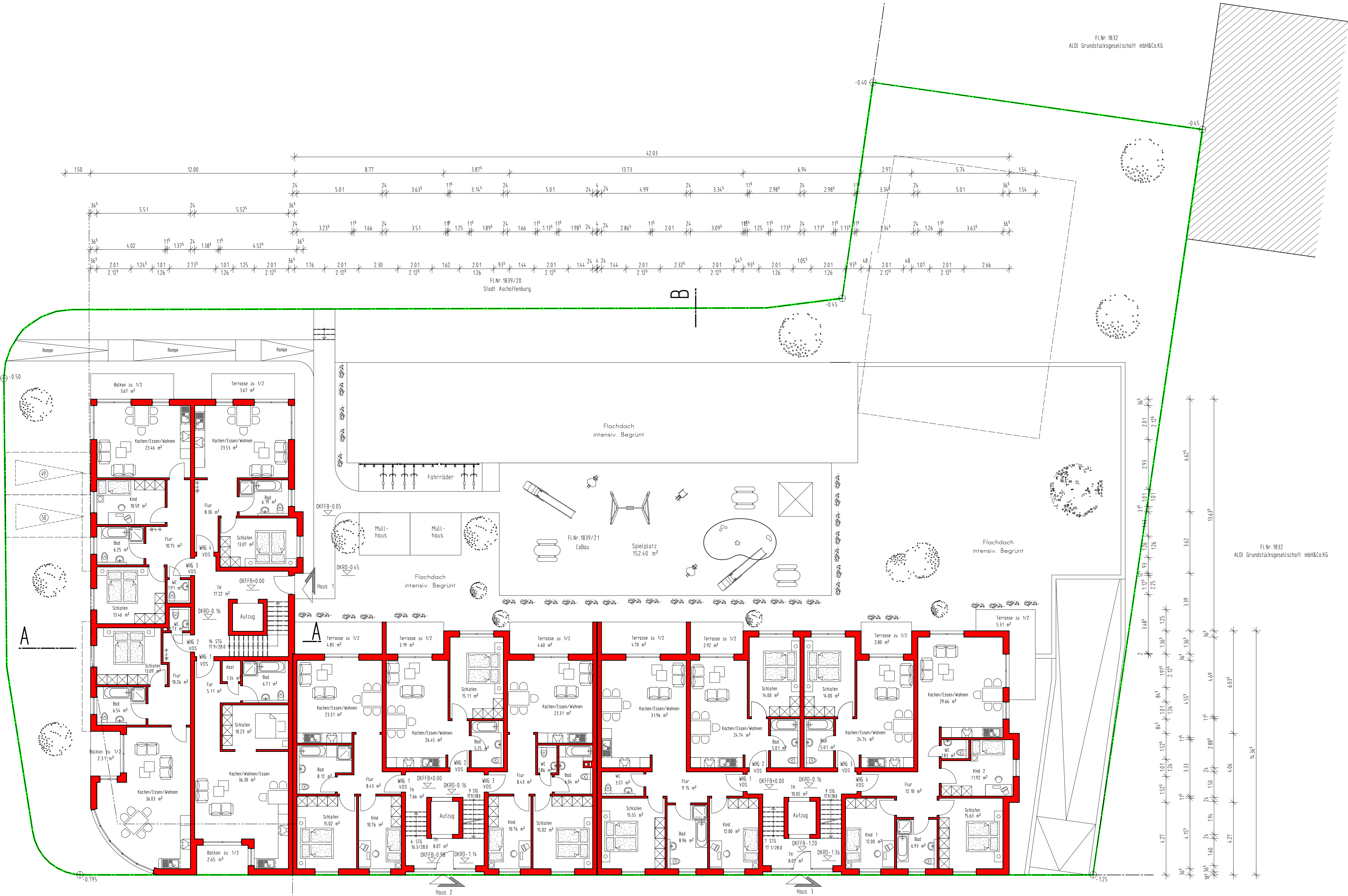
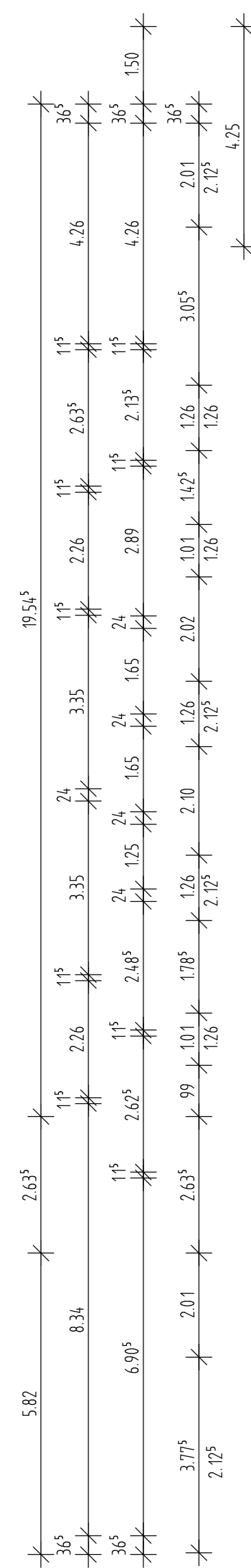

Dieser Eingabeplan im Maßstab 1:100 dient lediglich zur Genehmigung des Bauvorhabens.
Gem. Artikel 46 BayBO sind Rauchmelder für besteh- und Neubauten vorzusehen.
Für eine fehlerfreie Bauausführung benötigt man unbedingt Ausführungspläne im Maßstab 1:50 und Detailzeichnungen im Maßstab 1:20 - 1:5 sowie eine genaue statische Berechnung.
Alle Maße dieses Planes sind vor Baubeginn vom ausführenden Auftragnehmer/Bauherrn verantwort- lich zu prüfen! Auftretende Fehler sind der Bauleitung unverzüglich mitzuteilen. Nachfolgende Auftragnehmer sind auf eventuelle Massänderungen hinzuweisen.
Alle Bestandsmaße sind vor Baubeginn auf ihre Stand- sicherheit zu überprüfen und diese ggf. durch geeignete Massnahmen herzustellen!
Statik, Ausschreibung und Baugenehmigung sind neben der Ausführungsplanung zwingend zu beachten!

FL.Nr. 1832
ALDI Grundstücks-gesellschaft mbH&Co.KG

BAUEINGABE:

BAUVORHABEN: ERSTELLEN EINES MEHRFAMILIENWOHNHAUSES MIT TIEFGARAGE

BAUORT: Schneidmühlweg 5 FL.Nr. 1839/21
63743 Aschaffenburg

BAUHERR: Co Wohnbau GmbH
Hauptstraße 100
63864 Glattbach

NACHBARN: FLUR NR. 1832
ALDI Grundstücks-gesellschaft mbH & Co.KG

FLUR NR. 1839
Bekleidungs-schule Aschaffenburg e.V.

FLUR NR. 1839/20
Stadt Aschaffenburg

PLANUNG: WILLI BAUNACH, DIPL.-ING. ARCHITEKT
DAMMER STR. 9
63741 ASCHAFFENBURG

DATUM: April 2015
GEANDERT: Juni 2015
GEZEICHNET: P. SEIDEL

DARSTELLUNG: ERDGESCHOSS, STELLPLATZNACHWEIS.

MASSTAB: 1:100 BLATT NR. 03

Erdgeschoss/
Lageplan

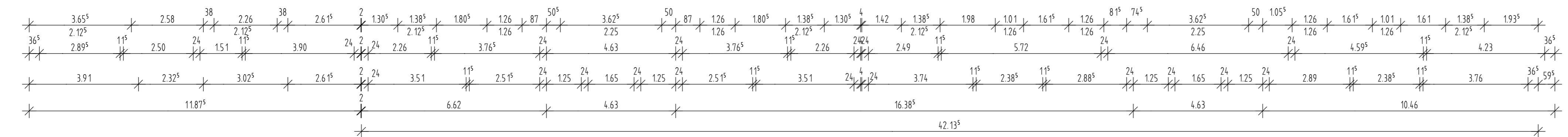

Bernhardstraße

B